



**ARPAT**

Agenzia regionale  
per la protezione ambientale  
della Toscana

Regione Toscana



# Conferenza Permanente Provinciale

( ex art.14 L.R.30/2009)

*Prato, 1 Ottobre 2012*

## Proposta programma delle attività per l'anno 2013

**ARPAT**

**Dipartimento di Prato \_ Area Vasta Centro**



# Mandato istituzionale dell'Agenzia

## **L.R. 30/2009**

- **Art. 5 comma 1** (attività di **controllo ambientale supporto tecnico-scientifico e elaborazione dati, informazione e conoscenza ambientale** svolte a favore di Regione, Province, Comuni, Comunità montane ed Enti parco regionali)
- **Art.10** (attività connesse alla **tutela della salute** a favore di Regione e SSR)

## **DGRT 7/2010**

**Carta dei Servizi e delle attività:** definisce le attività istituzionali dell'Agenzia, nell'ambito di quelle indicate agli articoli 5 e 10 della LR 30/09

## **DGRT 516/2012**

**Direttive ad ARPAT 2012:** modifica alcune INO in IO ovvero supporto tecnico per VAS agli Enti locali, per grandi infrastrutture di mobilità alla Regione e controllo etichettatura, classificazione ed imballaggi sostanze pericolose (CLP)

# Direttive regionali annuali

La Conferenza permanente di livello regionale formula proposte per l'approvazione delle direttive regionali annuali sulla base delle **richieste degli enti partecipanti alle conferenze provinciali e delle risorse dagli stessi rese disponibili** (art. 14, co. 5, lett. a).

**A tal fine, le Conferenze di livello provinciale inviano alla Conferenza di livello regionale le rispettive proposte ogni anno.**

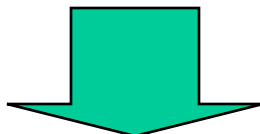

La Giunta regionale approva direttive che individuano:

- a) le risorse finanziarie rese disponibili da Regione, Province, Comuni, Comunità montane ed Enti parco regionali, SSR , nell'ambito della conferenza permanente di cui all'articolo 14;
- b) gli indirizzi per l'elaborazione del piano annuale delle attività di cui all'articolo 16;
- c) i criteri per l'integrazione tra ARPAT e le strutture del servizio sanitario regionale nello svolgimento delle attività di cui all'articolo 10



# **Indirizzi per l'elaborazione del Piano annuale delle attività 2013**

**Allegato A): Specificità e priorità**

**Allegato B): IO**

**Allegato C): INO Regione**

**Allegato D): INO Province e Comuni**

In corso di definizione da parte della Regione

Piano annuale e il Bilancio preventivo deve essere inviato alla  
Giunta Regionale entro il 30 novembre



## Principali variazioni intervenute nel 2012 o previste nel 2013

- **Organizzative** (Regolamento n.796 del 19.09.2011 e Atto di disciplina dell'organizzazione DDG n.270 del 09.11.2011)
- **Assegnazione delle responsabilità per le attività elencate nella “Carta dei Servizi”** (DDG n. 136 del 24.07.2012) e delle risorse
- **Razionalizzazione e ristrutturazioni sedi**

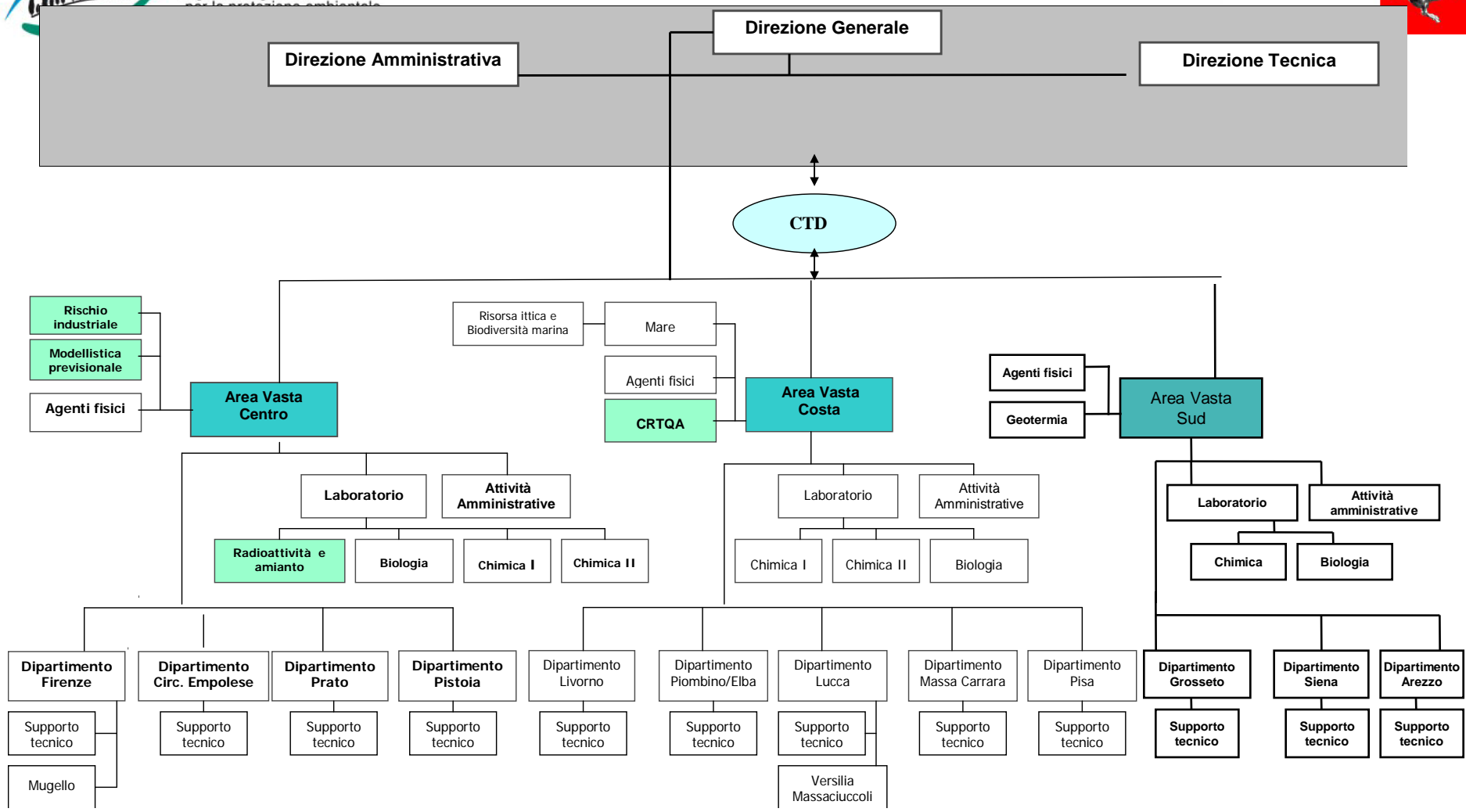

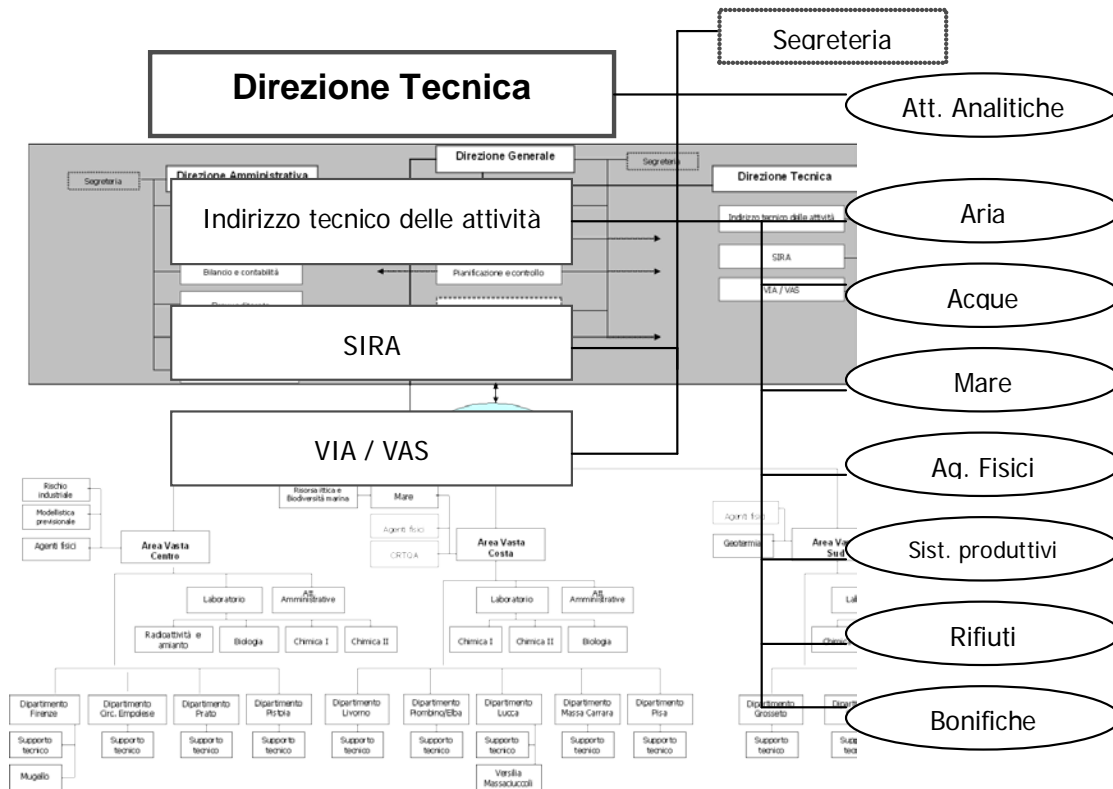



# Organigramma Area Vasta Centro

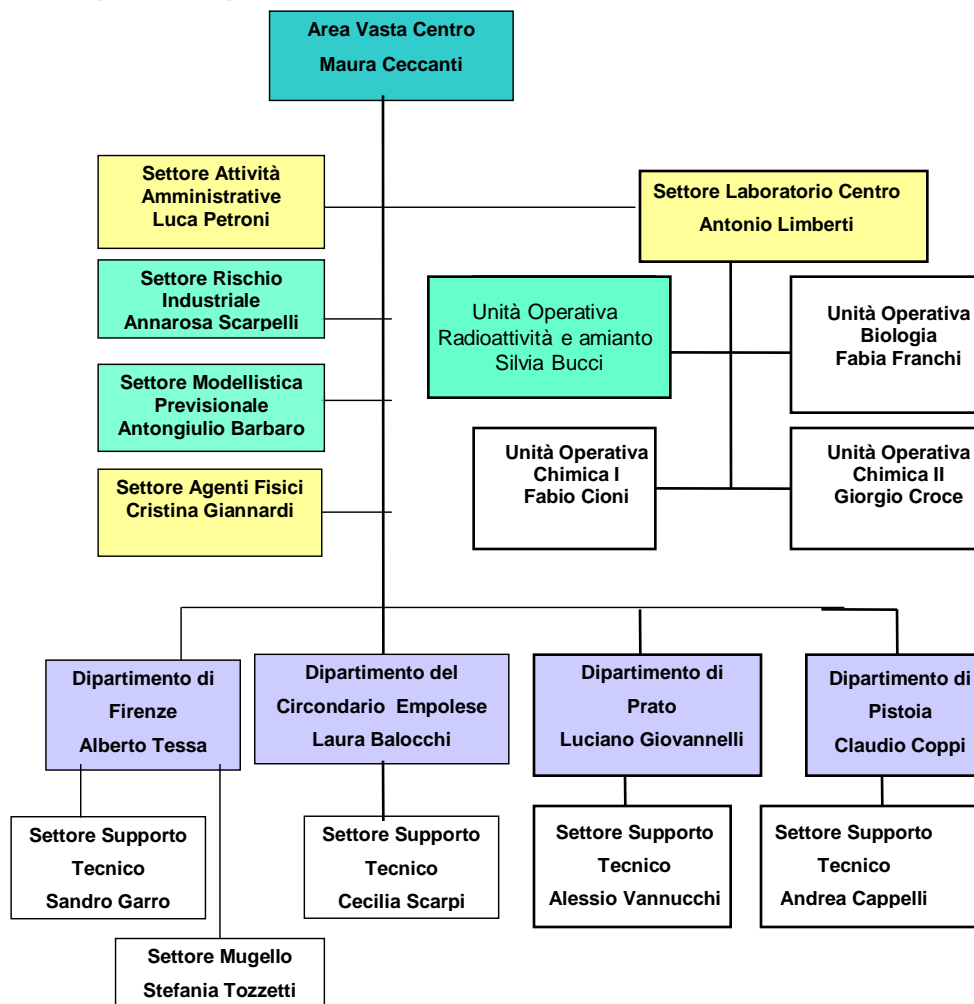





# Risorse umane

<b>Area vasta Centro</b>	<b>sede</b>	<b>Dirigenti</b>	<b>Comparto</b>	<b>Totale</b>
<b>Dipartimento EM</b>	<b>Empoli</b>	<b>2</b>	<b>12</b>	<b>14</b>
<b>Dipartimento FI</b>	<b>Firenze</b>	<b>6</b>	<b>37</b>	<b>43</b>
	<b>Borgo san Lorenzo</b>			
<b>Dipartimento PO</b>	<b>Prato</b>	<b>4</b>	<b>16</b>	<b>20</b>
<b>Dipartimento PT</b>	<b>Pistoia</b>	<b>3</b>	<b>16</b>	<b>19</b>
<b>Settore Laboratorio</b>	<b>Firenze</b>	<b>6</b>	<b>28</b>	<b>34</b>
<b>Altri Settori Area Vasta</b>	<b>Firenze, Pistoia, Prato Pisa e Livorno</b>	<b>7</b>	<b>65</b>	<b>72</b>
<b>TOTALE</b>		<b>28</b>	<b>174</b>	<b>202</b>



CdS	Descrizione attività	EM	FI	PO	PT	2013	2012
43	Controllo e monitoraggio del rumore prodotto dalle infrastrutture di trasporto (regione e provincia)						36
44	Controllo e monitoraggio del rumore prodotto dalle infrastrutture di trasporto (comuni)	1	3 (cantieri tramvia) 2 (strade)	0	0	6	4
50	Verifica ris. Acu strade regionali	0	0	0	1	1	1
58	Controlli ELF	1	6	2	1	10	17
61	Controlli RTV	0	6	2	2	10	10
65	Controlli SRB	1	7	1	1	10	19
110	Controllo e monitoraggio sull'impatto dei lavori di realizzazione dei lavori di realizzazione di infrastrutture di grande comunicazione	0	11	1	0	12	12
?	Ispezioni sistema monitoraggio aeroporto	0	2	0	0		
42	esecuzione delle prove - controllo inquinamento acustico sorgenti fisse di rumore				15		
60	Pareri ELF	0	13	1	1	15	23
63	Pareri RTV	0	8	2	2	12	7
67	Pareri SRB	20	150	20	10	200	260
47	Parere su PCRA	0	4	0	0	4	0
?	pareri su autorizzazioni in deroga a Conferenza provinciale						10



# Attività AV

98	Controlli e verifiche ispettive finalizzate ad accertare l'adeguatezza della politica di prevenzione degli incidenti rilevanti posta in atto dal gestore e dei relativi sistemi tecnici di gestione della sicurezza	Regione	<b>4</b>
100	Supporto tecnico (partecipazione al Comitato Tecnico Regionale) per: valutazione rapporto preliminare di sicurezza e rilascio nulla osta di fattibilità aziende a rischio di incidenti rilevanti; valutazione rapporto definitivo di sicurezza e rilascio parer	Regione	<b>11 CTR + 2 istruttorie</b>
101	Supporto tecnico per elaborazione Piano di emergenza esterno per gli stabilimenti a rischio di incidente rilevante; Supporto tecnico per la pianificazione territoriale in presenza di insediamenti ricadenti nell'ambito di applicazione delle aziende a rischio	Prefetture, Province, Comuni	<b>4</b>
102	Controllo sulle sostanze e preparati chimici pericolosi (REACH)	Regione	<b>3</b>





# Attività AV



98	Controlli e verifiche ispettive finalizzate ad accertare l'adeguatezza della politica di prevenzione degli incidenti rilevanti posta in atto dal gestore e dei relativi sistemi tecnici di gestione della sicurezza	Regione	<b>4</b>
100	Supporto tecnico (partecipazione al Comitato Tecnico Regionale) per: valutazione rapporto preliminare di sicurezza e rilascio nulla osta di fattibilità aziende a rischio di incidenti rilevanti; valutazione rapporto definitivo di sicurezza e rilascio parer	Regione	<b>11 CTR + 2 istruttorie</b>
101	Supporto tecnico per elaborazione Piano di emergenza esterno per gli stabilimenti a rischio di incidente rilevante; Supporto tecnico per la pianificazione territoriale in presenza di insediamenti ricadenti nell'ambito di applicazione delle aziende a rischio	Prefetture, Province, Comuni	<b>4</b>
102	Controllo sulle sostanze e preparati chimici pericolosi (REACH)	Regione	<b>3</b>



## Variabili Programma

- Attività di controllo non programmabili
- Attività INO ancora da definire
- Integrazione dei programmi dipartimentali nel programma generale dell' Agenzia
- Revisione della Carta dei Servizi (in corso)



## ESPOSTI PRIMO SEMESTRE 2012 - AREA VASTA CENTRO

### Struttura esposti

AV CENTRO	19
DIP. EM	42
DIP. FI	142
DIP. PO	35
DIP. PT	55
Totale complessivo	293

Tema esposto	n
Acqua	88
Rumore	65
Emissioni (compreso odori)	61
Rifiuti	46
Amianto	22
Campi elettromagnetici	14



## Proposta Piano annuale attività anno 2013 Dipartimento Prato

n° Carta	Matrice	Descrizione attività	PO 2012	PO 2013	note
1	Acqua	Monitoraggio corsi d'acqua, acque di transizione, laghi e corpi idrici artificiali per la determinazione dello stato di qualità ambientale	10	10	variazioni sui parametri biologici
5	Acqua	Monitoraggio acque sotterranee per la determinazione dello stato di qualità ambientale	14	14	alte concentrazioni di tetracloroetilene
6	Acqua	Monitoraggio acque superficiali destinate alla produzione di acque potabili	11	11	vedi classificazione A3
7	Acqua	Monitoraggio dei corpi idrici superficiali interni per idoneità delle acque alla vita dei pesci	3	3	
9	Acqua	Controllo degli scarichi Impianti di depurazione reflui urbani sopra 2000 ab/eq	120	120	7 impianti
10	Acqua	Controllo degli scarichi Impianti di depurazione reflui urbani sotto i 2000 ab/eq	4	4	il controllo riguarda anche gli scarichi liberi
11	Acqua	Supporto tecnico ai fini del rilascio autorizzazioni allo scarico non in pubblica fognatura di acque reflue urbane e industriali (ARPAT partecipa al comitato tecnico consultivo provinciale)	8	8	
12	Acqua	Controllo degli scarichi industriali e di acque reflue urbane che recapitano in acque superficiali / suolo; Controllo degli scarichi acque reflue domestiche che non recapitano in pubblica fognatura	0	0	non significativi



13	Acqua	Controllo degli scarichi industriali prioritari (v. All. I, DPGR 46/R/08) che recapitano in acque superficiali / suolo	<b>0</b>	<b>0</b>	non presenti
14	Acqua	Supporto tecnico ai fini del rilascio delle nuove autorizzazioni allo scarico non in pubblica fognatura di acque reflue domestiche con potenzialità sup a 100 AE; Supporto tecnico ai fini del rilascio dell'autorizzazione allo scarico di acque di prima pioggia e meteoriche dilavanti contaminate e per le modifiche d'ufficio dell'autorizzazione allo scarico di scaricatori di piena; Supporto tecnico ai fini dell'autorizzazione alla prosecuzione scarico acque reflue urbane per agglomerati inferiori a 2000 abitanti equivalenti; Supporto tecnico ai fini della concessione di prelievo di acque pubbliche con successiva restituzione;	<b>50</b>	<b>40</b>	prevista una riduzione in relazione alle modifiche del regolamento 46/r in materia di AMD
15	Acqua	Supporto tecnico ai fini dell'approvazione progetti Impianti di depurazione acque reflue urbane; Supporto tecnico ai fini della valutazione comunicazioni gestori accettazione di rifiuti in impianti di depurazione; Supporto tecnico ai fini dell'autorizzazione alla prosecuzione scarico acque reflue urbane per agglomerati superiori a 2000 abitanti equivalenti	<b>10</b>	<b>10</b>	attività non ben quantificabile
16	Acqua	Controllo degli scarichi acque reflue industriali in pubblica fognatura	<b>20</b>	<b>25</b>	compresi quelli in AIA
17	Acqua	Supporto tecnico ai fini del rilascio della prima autorizzazione allo scarico in pubblica fognatura di acque reflue urbane e industriali	<b>30</b>	<b>20</b>	prevista una riduzione in relazione alle modifiche del regolamento 46/r
18	Acqua	Controllo delle operazioni di utilizzazione agronomica delle acque di vegetazione dei frantoi oleari e delle acque reflue provenienti dalle aziende di cui art. 101, c. 7, lett. a/c Dlgs. 152/06	<b>0</b>	<b>1</b>	sono presenti circa 7 frantoi che riutilizzano le acque di vegetazione
19	Acqua	Controllo delle operazioni di utilizzazione agronomica degli effluenti di allevamento	<b>0</b>	<b>0</b>	non significativi
25	Acqua	Monitoraggio acque di balneazione	<b>0</b>	<b>0</b>	non presenti





29	Aria	Controllo tecnico-amministrativo emissioni impianti (sopralluoghi, verifica autorizzazioni, verifica esposti)	<b>150</b>	<b>150</b>	verifica esiti analitici degli autocontrolli
30	Aria	Controllo analitico emissioni camini (diversi da inceneritori)	<b>10</b>	<b>15</b>	
31	Aria	Supporto tecnico per rilascio pareri per autorizzazioni alle emissioni	<b>80</b>	<b>60</b>	attività non ben quantificabile
33	Aria	Gestione tecnica rete regionale di rilevamento qualità dell'aria; Controllo ed assicurazione di qualità dei dati prodotti dalla rete regionale di qualità dell'aria da parte del Centro Regionale Tutela Qualità Aria	<b>3</b>	<b>3</b>	attività coordinata dal CRTQA
35	Aria	Monitoraggio concentrazioni nell'aria ambiente deposizione di arsenico, cadmio, nichel, idrocarburi policiclici aromatici e mercurio;	<b>0</b>	<b>0</b>	programma di area vasta
41	Aria	Attività del Centro di Riferimento per la Modellistica sulla Qualità dell'Aria (CRMQA) finalizzata alle attività tecniche specifiche di competenza dell'Agenzia in relazione alla dispersione degli inquinanti atmosferici	<b>0</b>	<b>0</b>	programma di area vasta
42	Aria	Controlli sulle sorgenti fisse di rumore escluse le infrastrutture di trasporto	<b>14</b>	<b>16</b>	
43	Aria	Controllo e monitoraggio del rumore prodotto dalle infrastrutture di trasporto anche attraverso modellizzazione previsionale anche ai fini del risanamento	<b>0</b>	<b>0</b>	programma di area vasta
44	Aria	Controllo e monitoraggio del rumore prodotto dalle infrastrutture di trasporto anche attraverso modellizzazione previsionale	<b>0</b>	<b>0</b>	programma di area vasta



45	Aria	Verifica delle Valutazioni di previsione di clima acustico, delle valutazioni di impatto acustico (VIAC) e supporto tecnico per il rilascio del nulla osta acustico	<b>18</b>	<b>18</b>	non ben valutabile in relazione alla nuova normativa sulle semplificazioni
47	Aria	Supporto tecnico per l'esame dei piani comunali di risanamento e miglioramento acustici, dei piani aziendali di risanamento e di azione	<b>0</b>	<b>0</b>	programma di area vasta
50	Aria	Monitoraggio ex-ante e post degli interventi di risanamento acustico realizzati nell'ambito del Piano di Risanamento Acustico Regionale per le strade regionali.	<b>0</b>	<b>0</b>	programma di area vasta
52	Aria	Controlli ambientali sulle attività connesse all'impiego di radiazioni ionizzanti	<b>0</b>	<b>0</b>	programma di area vasta
54	Aria	Attività di Centro regionale di rilevamento della radioattività ambientale di origine artificiale e naturale: rilevamento e misura della radioattività ambientale	<b>0</b>	<b>0</b>	programma di area vasta
55	Aria	Supporto tecnico (rilascio pareri) ai fini del rilascio autorizzazione alla dismissione della pratica di impiego di radiazioni ionizzanti	<b>0</b>	<b>0</b>	programma di area vasta
56	Aria	Supporto tecnico per la Pianificazione delle emergenze esterne impianti nucleari di cui al D.Lgs 230/95, per i trasporti dei materiali radioattivi e per il rinvenimento di sorgenti orfane	<b>0</b>	<b>0</b>	programma di area vasta
57	Aria	Supporto tecnico alla Commissione regionale prevenzione dei rischi da radiazioni ionizzanti per il rilascio del parere al Comune per il Nulla Osta per l'impiego di radiazioni ionizzanti e per l' Autorizzazione all'allontanamento dei rifiuti	<b>0</b>	<b>0</b>	programma di area vasta



58	Aria	Controlli e monitoraggio, anche attraverso la modellizzazione numerica, degli elettrodotti	1	2	programma di area vasta
60	Aria	Supporto tecnico, sulla base delle competenze specifiche dell'Agenzia*, (rilascio pareri anche attraverso modellizzazioni numeriche) ai fini dell'autorizzazione alla realizzazione di nuovi impianti e/o linee elettriche o alla modifica di impianti e/o linee elettriche esistenti; Supporto tecnico per valutazioni edificazione in vicinanza di impianti e linee elettriche	1	1	programma di area vasta
61	Aria	Controlli e monitoraggi su impianti RTV	0	2	programma di area vasta
62	Aria	Monitoraggio in continua del campo elettromagnetico prodotto dagli impianti RTV a lungo termine	0	0	programma di area vasta
63	Aria	Supporto tecnico ai fini dell'Autorizzazione all'installazione di infrastrutture per impianti radiotelevisivi ed alla modifica delle caratteristiche e di emissione; denuncia inizio attività per installazione impianti di radioTv con potenza in singola antenna = $0 < 20$ Watt	0	2	programma di area vasta
65	Aria	Controlli su impianti SRB	4	1	programma di area vasta
66	Aria	Monitoraggio in continua del campo elettromagnetico prodotto dagli impianti per la telefonia mobile a lungo termine	0	0	
67	Aria	Supporto tecnico (rilascio pareri) per Autorizzazione all'installazione di infrastrutture per impianti radioelettrici (ad esclusione degli impianti radiotelevisivi) ed alla modifica delle caratteristiche e di emissione e denuncia inizio attività per installazione impianti di radiocomunicazione con potenza in singola antenna = $0 < 20$ Watt -	20	20	programma di area vasta
70	Aria	Gestione reti di monitoraggio relativi alle radiazioni ionizzanti	0	0	programma di area vasta



72	Suolo	attuazione Piano regionale dismissione amianto; Monitoraggio fibre amianto aerodisperso; Attività di Centro di riferimento amianto - CRA	<b>0</b>	<b>0</b>	programma di area vasta
		Controllo inquinamento derivante dall'amianto	<b>0</b>	<b>0</b>	programma di area vasta
73	Suolo	Attività istruttoria e di supporto tecnico in materia di amianto	<b>0</b>	<b>0</b>	programma di area vasta
76	Suolo	Verifica e controllo autocertificazione di ripristino zone contaminate; Controllo dell'intero processo di indagine e di bonifica/messa in sicurezza (ivi inclusa verifica accertamenti analitici effettuati dal proponente con controanalisi non inferiori al 10% dei campioni); Verifica eventuali misure di monitoraggio (autocontrollo) prescritte al soggetto responsabile, in fase autorizzativa o di certificazione finale. Certificazione finale delle bonifiche nei siti di interesse nazionale	<b>24</b>	<b>24</b>	attività complessa
78	Suolo	Supporto tecnico (rilascio pareri) per: Approvazione piano caratterizzazione siti inquinati a seguito dell'accertato superamento delle Concentrazioni Soglia Contaminazione; Approvazione documento Analisi di rischio; Approvazione piano di monitoraggio; Approvazione progetto operativo interventi di bonifica siti inquinati o di messa in sicurezza operativa o permanente; predisposizione relazione tecnica sul completamento degli interventi e la conformità al progetto approvato a supporto certificazione del completamento degli interventi di bonifica o messa in sicurezza permanente	<b>18</b>	<b>18</b>	attività complessa
82	Suolo	Controllo periodico sulle attività di raccolta, trasporto, stoccaggio e condizionamento dei fanghi nonché delle attività di utilizzazione dei fanghi in agricoltura	<b>0</b>	<b>0</b>	non significativi
85	Suolo	Controllo delle attività di coltivazione di cave	<b>0</b>	<b>0</b>	non presenti
86	Suolo	Supporto tecnico (rilascio pareri) per Autorizzazione alla coltivazione di cave	<b>0</b>	<b>0</b>	non presenti



88	Suolo	Controllo periodico degli impianti di gestione rifiuti (discariche; impianti veicoli fuori uso e RAEE; altri impianti di gestione, esclusi inceneritori - attività sperimentali); controlli per quantificazione rifiuti per applicazione tributo speciale depositato in discarica	<b>8</b>	<b>8</b>	
89	Suolo	Supporto tecnico (partecipazione alle Conferenze provinciali per la gestione dei rifiuti) per Autorizzazione alla realizzazione e all'esercizio di impianti di gestione di rifiuti	<b>16</b>	<b>16</b>	
91	Suolo	Controllo sul rispetto degli obblighi previsti a carico dei produttori di rifiuti nonché di chi effettua intermediazione e commercio rifiuti	<b>10</b>	<b>10</b>	
92	Suolo	Controllo delle attività di utilizzo di terre e rocce da scavo per reinterri, riempimenti, rimodellazioni e rilevati	<b>0</b>	<b>0</b>	
93	Suolo	Valutazione tecnica attività di effettivo utilizzo di terre e rocce da scavo per reinterri, riempimenti, rimodellazioni e rilevati alle condizioni previste dalla normativa ai fini della non applicazione del regime dei rifiuti	<b>0</b>	<b>0</b>	
97	Tutte	Controllo inceneritori (emissioni, verifiche SMCE, scarichi, rifiuti)	<b>1</b>	<b>1</b>	attività complessa, con supporto di area vasta
98	Tutte	Controlli e verifiche ispettive finalizzate ad accertare l'adeguatezza della politica di prevenzione degli incidenti rilevanti posta in atto dal gestore e dei relativi sistemi tecnici di gestione della sicurezza	<b>1</b>	<b>1</b>	programmazione di area vasta
101	Tutte	Supporto tecnico per elaborazione Piano di emergenza esterno per gli stabilimenti a rischio di incidente rilevante; Supporto tecnico per la pianificazione territoriale in presenza di insediamenti ricadenti nell'ambito di applicazione delle aziende a rischio di incidente rilevante	<b>1</b>	<b>1</b>	programmazione di area vasta
102	Tutte	Controllo sulle sostanze e preparati chimici pericolosi (REACH)	<b>0</b>	<b>0</b>	attività riconducibile in altre voci della Carta
103	Tutte	Supporto tecnico (verifica di conformità normativa) nell'ambito delle istruttorie di competenza ISPRA per rilascio registrazioni EMAS	<b>2</b>	<b>2</b>	
104	Tutte	Controllo sulla corretta applicazione del regolamento in materia di Aree produttive ecologicamente attrezzate (APEA)	<b>0</b>	<b>0</b>	



106	Tutte	Impianti IPPC da controllare	<b>10</b>	<b>15</b>	attività soggette a pagamento da parte delle aziende
108	Tutte	Supporto tecnico ai fini del rilascio autorizzazione integrata ambientale (AIA) per impianti IPPC	<b>nd</b>	<b>10</b>	vedi disciplinare con Provincia

Tra le attività più significative rientranti nelle Istituzionali non obbligatorie risultano i controlli ed i pareri per le aziende AIA



110 (111)	Tutte	Controllo e monitoraggio sull'impatto dei lavori di realizzazione di infrastrutture di grande comunicazione nel territorio regionale	<b>0</b>	<b>1</b>	Terza corsia A11 - raddoppio declassata
112	Tutte	Supporto tecnico (rilascio contributi istruttori) per le procedure di Valutazione di impatto ambientale	<b>5</b>	<b>10</b>	
113	Tutte	Supporto tecnico per l'espressione del parere regionale in procedure di VIA di competenza statale	<b>0</b>	<b>0</b>	
114	Tutte	Supporto tecnico (rilascio contributi istruttori) per le procedure di Valutazione di impatto ambientale regionale	<b>0</b>	<b>0</b>	
128	Tutte	Supporto alle strutture del sistema sanitario regionale, ivi compresa l'ARS	<b>0</b>	<b>0</b>	di valenza regionale
129	Tutte	Supporto tecnico alla Regione per perseguire gli obiettivi della programmazione nazionale e regionale e per elaborazione di criteri, linee guida per la definizione degli standard, metodiche di rilevamento, campionamento e analisi, anche mediante partecipazione ad attività di ricerca; Supporto tecnico progettuale per la pianificazione degli interventi ambientali di area vasta di competenza regionale	<b>0</b>	<b>0</b>	
131	Tutte	Collaborazione con ISPRA e le altre ARPA/APPA ai fini dell'indirizzo e coordinamento attività delle Agenzie.	<b>0</b>	<b>0</b>	
133 (134)	Tutte	Collaborazione con Autorità giudiziaria nonché con altri enti e corpi preposti a funzioni pubbliche di vigilanza. Controlli in caso di emergenze ambientali, anche in regime di pronta disponibilità e collaborazione con enti sistema regionale di protezione civile	<b>35</b>	<b>20</b>	rientrano anche i controlli interforze (in diminuzione)