



**ARPAT**

Agenzia regionale  
per la protezione ambientale  
della Toscana

Regione Toscana



# **Conferenza Permanente Provinciale**

**( ex art.14 L.R.30/2009)**

*Grosseto 17 dicembre 2012*

## **Proposta programma delle attività per l'anno 2013**

**ARPAT**

**Area Vasta Sud**



**ARPAT**

Agenzia regionale  
per la protezione ambientale  
della Toscana

Regione Toscana



## Mandato istituzionale dell'Agenzia

### **L.R. 30/2009**

- **Art. 5 comma 1** (attività di **controllo ambientale supporto tecnico-scientifico e elaborazione dati, informazione e conoscenza ambientale** svolte a favore di Regione, Province, Comuni, Comunità montane ed Enti parco regionali)
- **Art.10** (attività connesse alla **tutela della salute** a favore di Regione e SSR)

### **DGRT 7/2010**

**Carta dei Servizi e delle attività:** definisce le attività istituzionali dell'Agenzia, nell'ambito di quelle indicate agli articoli 5 e 10 della LR 30/09

### **DGRT 516/2012**

**Direttive ad ARPAT 2012:** modifica alcune INO in IO ovvero supporto tecnico per VAS agli Enti locali, per grandi infrastrutture di mobilità alla Regione e controllo etichettatura, classificazione ed imballaggi sostanze pericolose (CLP)



# Direttive regionali annuali



La Conferenza permanente di livello regionale formula proposte per l'approvazione delle direttive regionali annuali sulla base delle richieste degli enti partecipanti alle conferenze provinciali e delle risorse dagli stessi rese disponibili (art. 14, co. 5, lett. a).

**A tal fine, le Conferenze di livello provinciale inviano alla Conferenza di livello regionale le rispettive proposte ogni anno.**

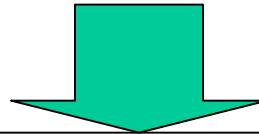

La Giunta regionale approva direttive che individuano:

- a) le risorse finanziarie rese disponibili da Regione, Province, Comuni, Comunità montane ed Enti parco regionali, SSR , nell'ambito della conferenza permanente di cui all'articolo 14;
- b) gli indirizzi per l'elaborazione del piano annuale delle attività di cui all'articolo 16;
- c) i criteri per l'integrazione tra ARPAT e le strutture del servizio sanitario regionale nello svolgimento delle attività di cui all'articolo 10



**ARPAT**

Agenzia regionale  
per la protezione ambientale  
della Toscana

Regione Toscana



## **Indirizzi per l'elaborazione del Piano annuale delle attività 2013**

**Allegato A): Specificità e priorità**

**Allegato B): IO**

**Allegato C): INO Regione**

**Allegato D): INO Province e Comuni**

In corso di definizione da parte della Regione

Piano annuale e il Bilancio preventivo deve essere inviato alla  
Giunta Regionale entro il 30 novembre



## **Principali variazioni intervenute nel 2012 o previste nel 2013**

- **Organizzative** (Regolamento n.796 del 19.09.2011 e Atto di disciplina dell'organizzazione DDG n.270 del 09.11.2011)
- **Assegnazione delle responsabilità per le attività elencate nella “Carta dei Servizi”** (DDG n. 136 del 24.07.2012) e delle risorse
- **Razionalizzazione e ristrutturazioni sedi**

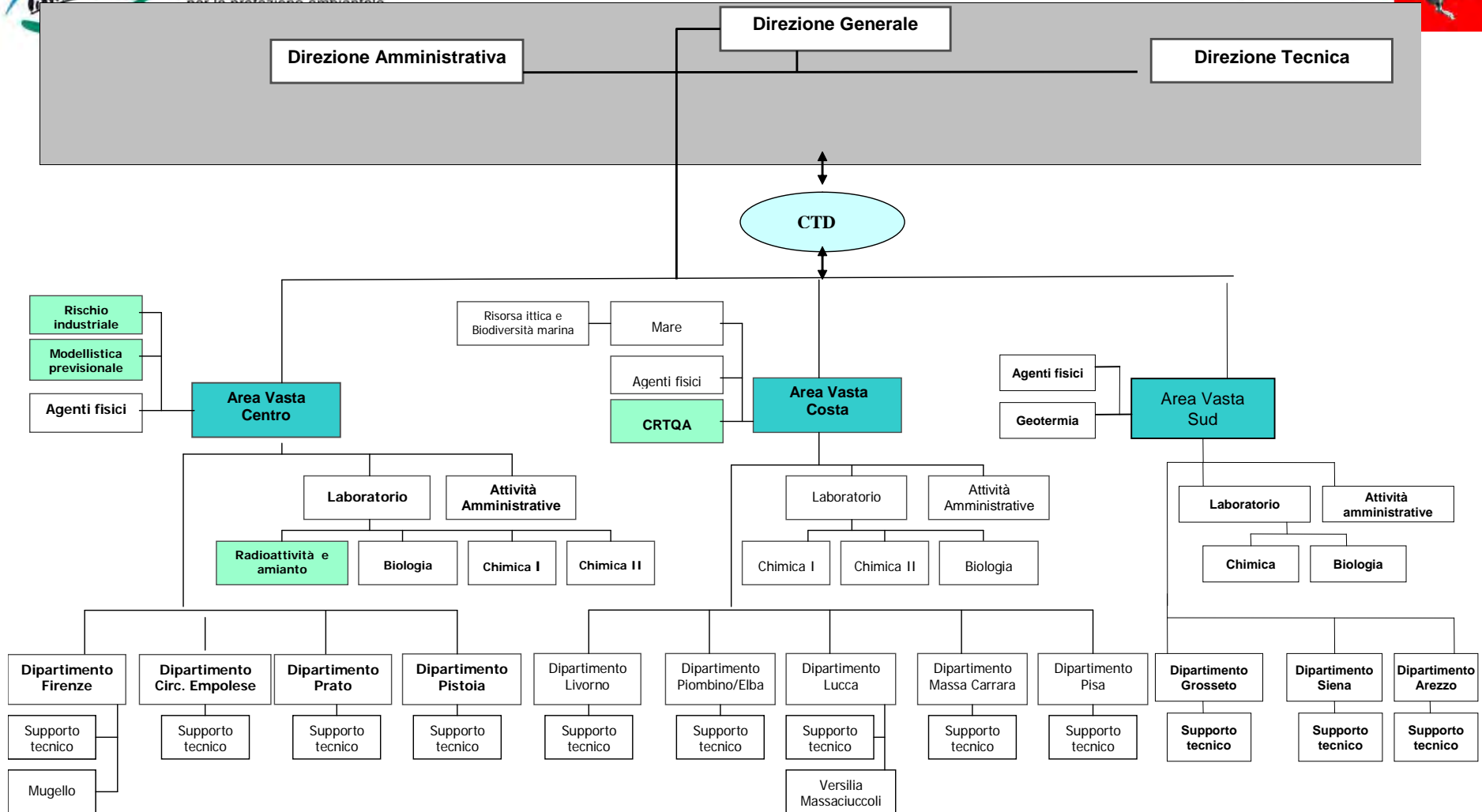

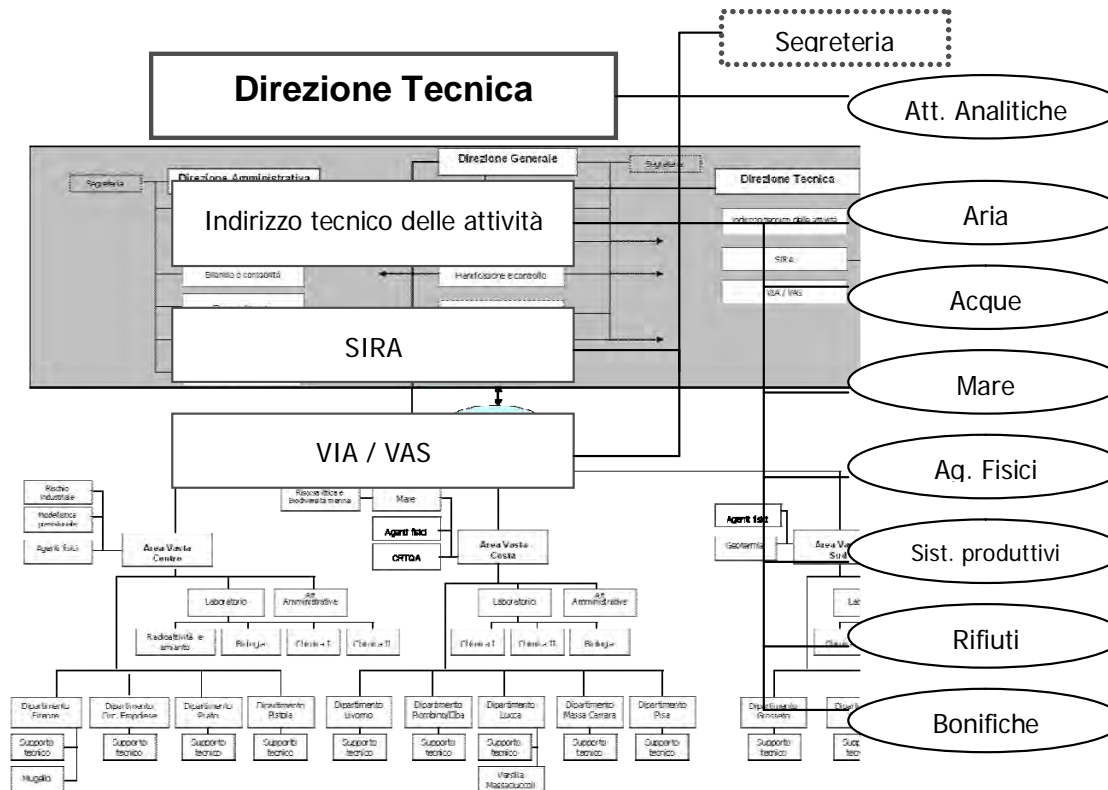



# Organigramma Area Vasta Sud

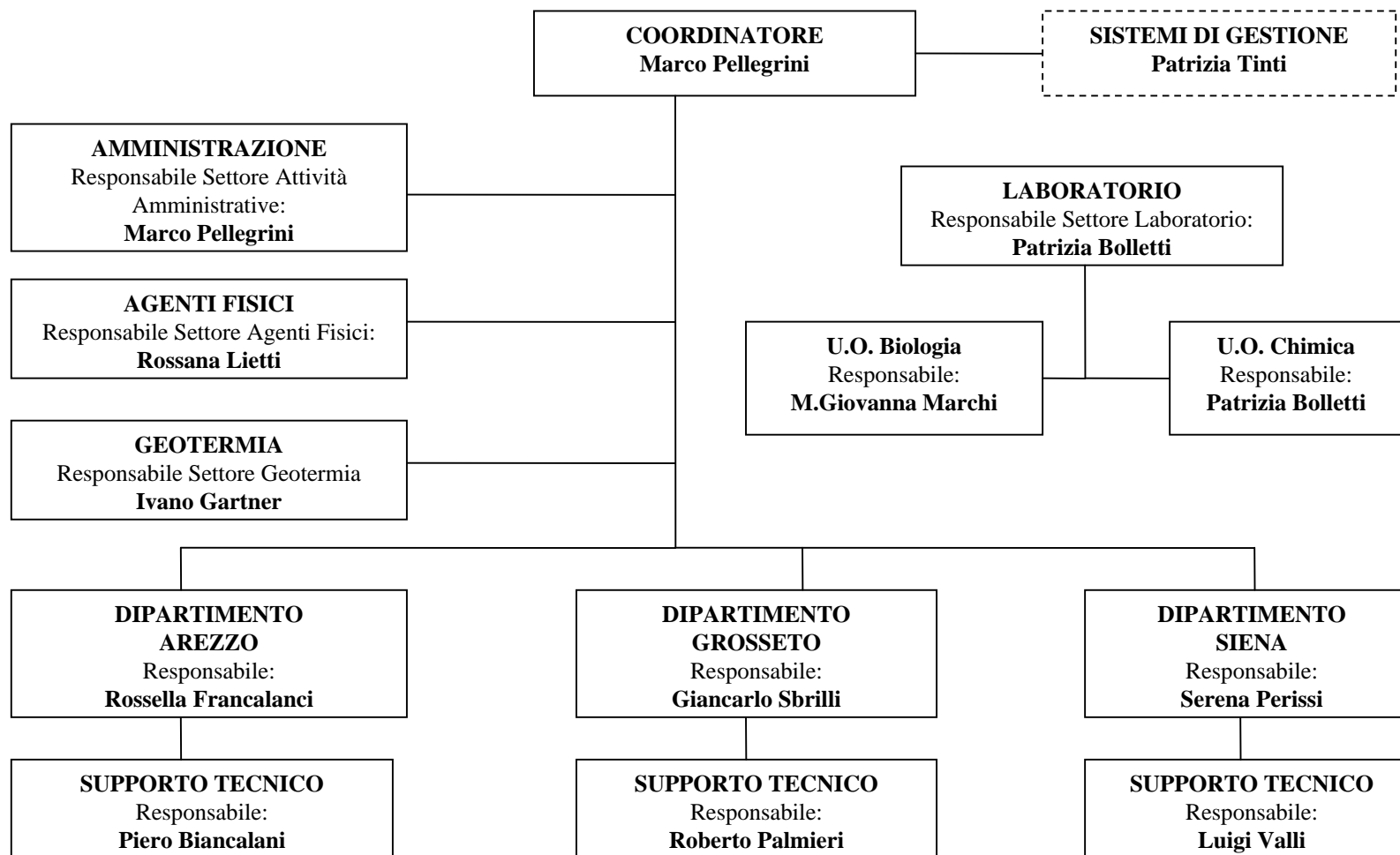





# Risorse umane

<b>Area vasta Sud</b>	<b>sede</b>	<b>Dirigenti</b>	<b>Comparto</b>	<b>Totale</b>
<b>Coordinamento AVS</b>	<b>Siena</b>	<b>2</b>	<b>3</b>	<b>5</b>
<b>Dipartimento AR</b>	<b>Arezzo (+S.Giovanni Valdarno)</b>	<b>3</b>	<b>23</b>	<b>26</b>
<b>Dipartimento SI</b>	<b>Siena</b>	<b>3</b>	<b>10</b>	<b>13</b>
<b>Dipartimento GR</b>	<b>Grosseto</b>	<b>3</b>	<b>21</b>	<b>24</b>
<b>Settore Agenti Fisici</b>	<b>Arezzo, Grosseto</b>	<b>1</b>	<b>8</b>	<b>9</b>
<b>Settore Laboratorio</b>	<b>Siena, Arezzo</b>	<b>2</b>	<b>16</b>	<b>18</b>
<b>Settore Geotermia</b>	<b>Grosseto</b>	<b>1</b>	<b>4</b>	<b>5</b>
<b>Settore Amministrativo</b>	<b>Arezzo, Siena, Grosseto</b>		<b>19</b>	<b>19</b>
<b>TOTALE</b>		<b>15</b>	<b>104</b>	<b>119</b>



# Attività AVS –

## Agenti Fisici - Controllo

VOCE CdS	DESCRIZIONE ATTIVITA'	AR	GR	SI	TOT AGF 2013	TOT AGF 2012	NOTE
42	controlli rumore sorgenti fisse	30	10	(DIP)	40	60	attività svolta su esposto, programmato basato sullo storico (SI: attività svolta dal dipartimento) - non programmabile trend, dipendente anche da effetti delle norme sulla semplificazione
43	controlli rumore infrastrutture trasporto (regione, provincia)				100%		100% attività concordata con Regione
44	controlli rumore infrastrutture trasporto (comuni)	3	3	3	9	3	attività su richiesta, indicato numero su storico
50	monitoraggi ex.ante ex- post risanamento strade regionali				100%		100% attività concordata con Regione
58	controlli elf	5	5	5	15	18	attività su richiesta, obiettivo evasione 100% richieste (indicato numero su storico)
61	controlli radiotv	2	3	5	10	7	previsti controlli siti radiotv a completamento istruttorie rilascio titoli abilitativi
65	controlli srb	7	5	8	20	19	



# Attività AVS –

## Agenti Fisici – Supporto

VOCE CdS	DESCRIZIONE ATTIVITA'	AR	GR	SI	TOT AGF 2013	TOT AGF 2012	NOTE
45	VIAC e clima acustico	20	20	(DIP)	40	90	attività su richiesta, obiettivo evasione 100% richieste (SI: attività svolta dal Dipartimento; AR-GR: indicato numero su storico pareri senza contributi interni per autorizzazioni uniche circa di pari entità)
47	supporto tecnico piano comunali di risanamento., piani risanamento aziendali....				100%		attività su richiesta, obiettivo evasione 100%
60	supporto tecnico pareri elettrodotti	5	5	5	15	45	attività su richiesta, obiettivo evasione 100% richieste (indicato numero pareri solo per elettrodotti/edificazioni senza contributi interni per autorizzazioni uniche che costituiscono la totalità dello storico)
63	pareri radiotv	30	30	30	90	15	100% richieste (indicato numero che tiene conto di regolarizzazioni LR 49/2011 da evadere)
67	pareri srb	60	60	60	180	185	attività su richiesta, obiettivo evasione 100% richieste (indicato numero pareri su storico)



# Attività AVS – Settore Geotermia

## DESCRIZIONE DELLE ATTIVITA'

37	Attività di controllo alle emissioni delle Centrali Geotermoelettriche. Nel 2012, sono previsti 16 controlli che il Settore intende confermare anche per il 2013	Regione
	Attività di controllo della Qualità dell'Aria finalizzata alla determinazione delle concentrazioni in aria di inquinanti emessi dalle Centrali Geotermoelettriche. Il Settore dispone di un mezzo mobile attualmente dislocato nel Comune di Arcidosso e un secondo mezzo mobile in compartecipazione con il CRTQA di Livorno. Quest'ultimo mezzo, per il 2013, sarà fornito, oltre agli attuali analizzatori di H <sub>2</sub> S e di SO <sub>2</sub> , anche di un nuovo analizzatore di Hg in aria.	Regione
	Contributi istruttori alle strutture arpat per supporto tecnico, per gli specifici impatti a seguito dell'attività di coltivazione e sfruttamento dei fluidi geotermici	ARPAT



**ARPAT**

Agenzia regionale  
per la protezione ambientale  
della Toscana

Regione Toscana



## Variabili Programma

- Attività di controllo non programmabili
- Attività INO ancora da definire
- Integrazione dei programmi dipartimentali nel programma generale dell'Agenzia
- Revisione della Carta dei Servizi (in corso)



## ESPOSTI PRIMO SEMESTRE 2012 - AREA VASTA SUD

<b>Struttura esposti</b>	
AV SUD	
DIP. AR	97
DIP. GR	28
DIP. SI	31
<b>Totale complessivo</b>	<b>156</b>

<b>Tema esposto</b>	<b>n</b>
Acqua	38
Rumore	34
Emissioni (compreso odori)	59
Rifiuti	15
Amianto	15
Campi elettromagnetici	6



## Strategie di compensazione interne alla AVSud

La AVSud ha risorse umane inferiori rispetto a quelle teoriche previste sulla base delle pressioni esistenti

Il Dipartimento di Siena è sotto organico, mentre quelli di Arezzo e Grosseto hanno una dotazione corrispondente a quella teoricamente prevista

A livello di AVSud sono state definite delle strategie di compensazione, ad esempio il monitoraggio della risorsa idrica nel territorio senese vien svolto prevalentemente da personale della UO Biologia e del Dipartimento di Grosseto



**ARPAT**  
Agenzia regionale  
per la protezione ambientale  
della Toscana

Regione Toscana



## Dipartimento Siena







Dipartimento  
Arezzo





**ARPAT**  
Agenzia regionale  
per la protezione ambientale  
della Toscana

Regione Toscana



## Dipartimento Grosseto

