

# MONITORAGGIO IN CONTINUA SCUOLA N. PISTELLI – LIVORNO

*Bollettino sintetico del periodo 01/05/2022 ÷ 31/05/2022*

Sito analizzato	
Scuola "N. Pistelli" Via G. La Pira, Livorno	

Caratteristiche delle linee	
Denominazione	n. 532 - "Livorno Marzocco - Rosignano" n. 593 - "Livorno Est. - Livorno Lodolo"
Gestore	Terna Rete Italia S.p.A.
Tensione	132 kV trifase aerea

Punto di misura	
Sala insegnanti	

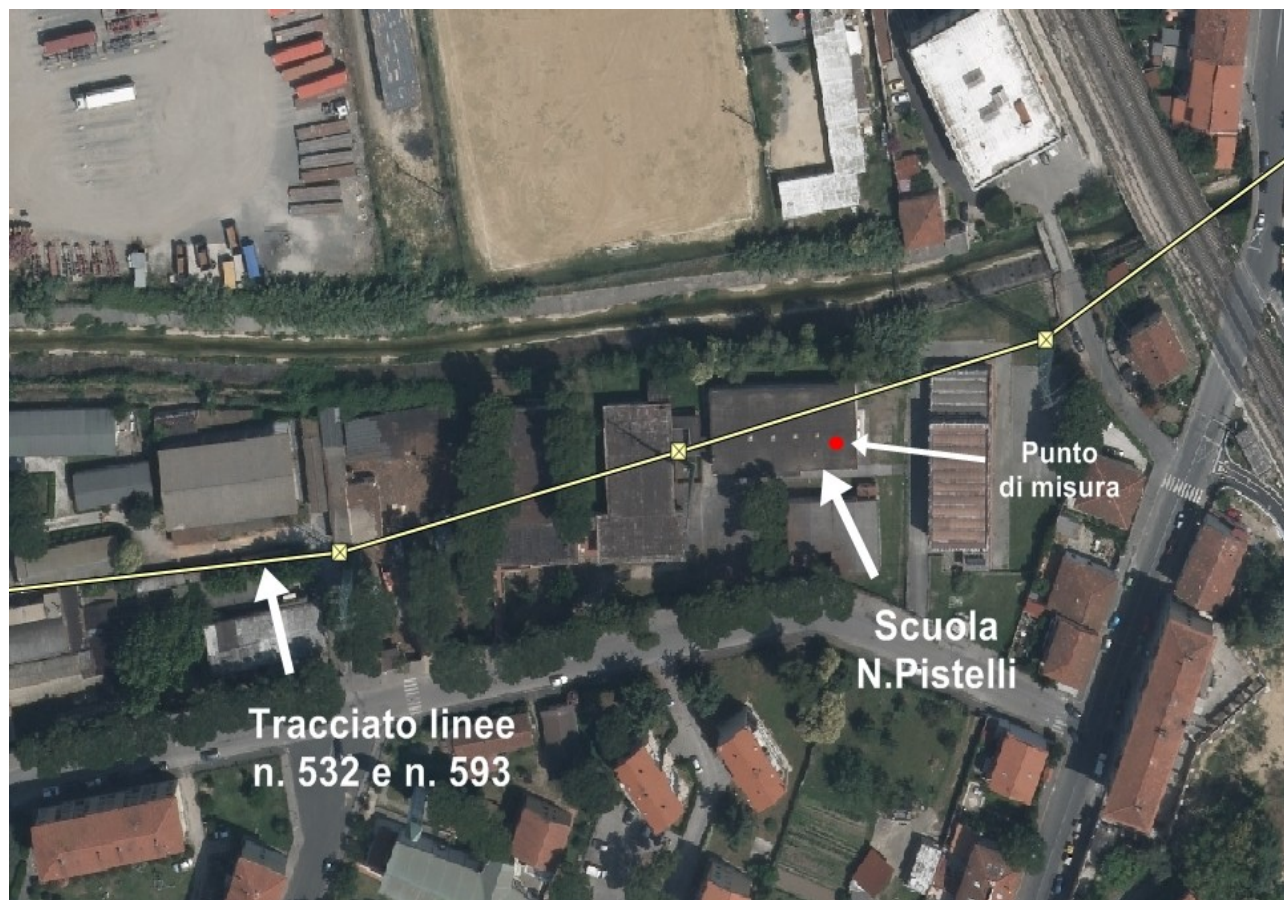

# MONITORAGGIO IN CONTINUA SCUOLA N. PISTELLI – LIVORNO

*Bollettino sintetico del periodo 01/05/2022 ÷ 31/05/2022*

<b>01 ÷ 31 Mag. 2022</b>	Induzione Magnetica ( $\mu\text{T}$ )	
	0:00 ÷ 24:00	8:00 ÷ 17:00
<b>Media intero periodo</b>	<b>0,59</b>	<b>0,62</b>
Scarto intero periodo	0,08	0,13
Massimo valore medio	0,75	0,83
Minimo valore medio	0,38	0,24
<b>Massima mediana</b>	<b>0,73</b>	--
Massimo 95° perc.	0,73	0,78

*Quadro riassuntivo intero periodo di misura  
(Periodo 01 ÷ 31 Maggio 2022)*

<b>Confronto con il limite di legge</b>	
Valore di attenzione (DPCM 8 luglio 2003)	<b>10 <math>\mu\text{T}</math></b>
Massima mediana giornaliera	<b>0,73 <math>\mu\text{T}</math></b>

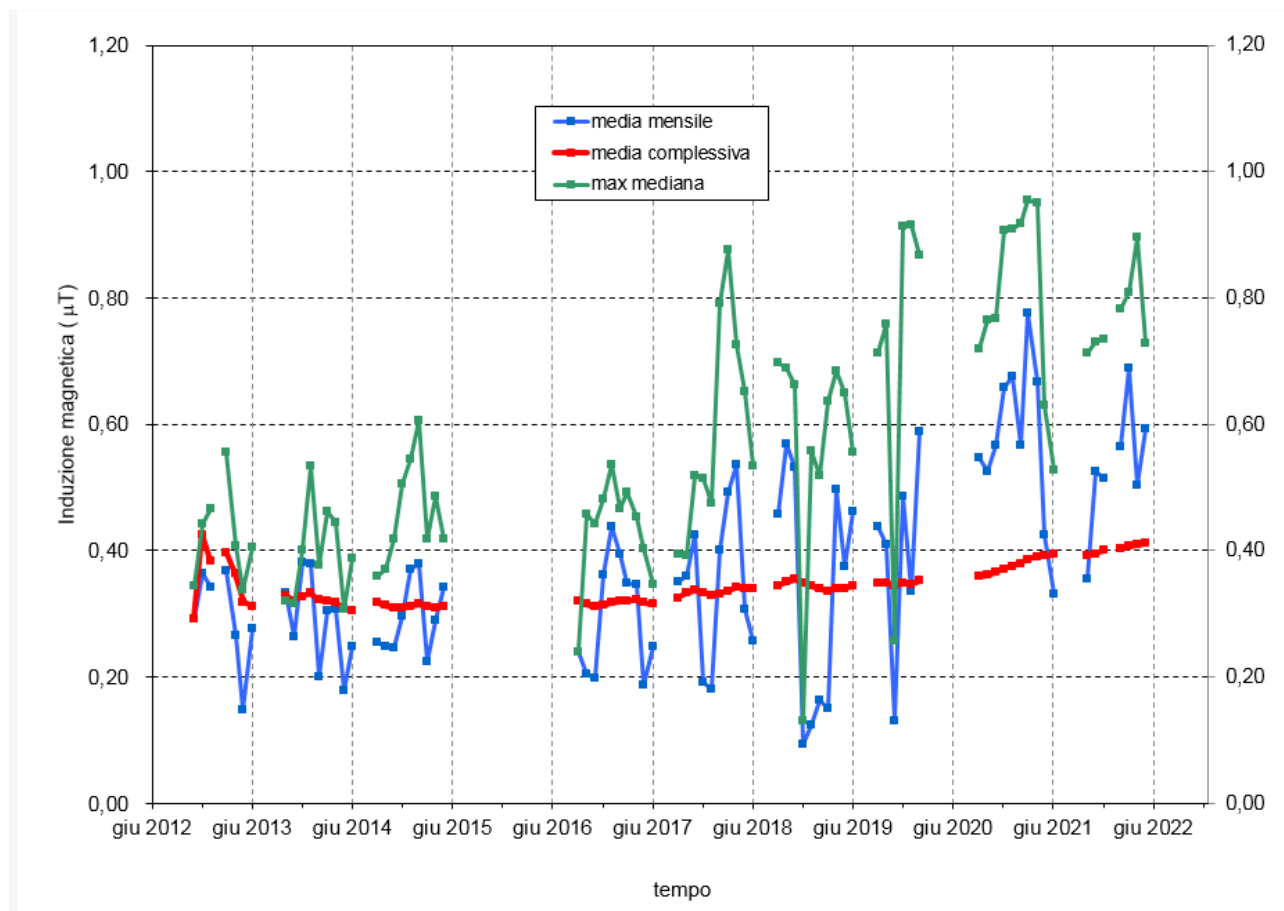

*Andamento dei valori mensili del valor medio e mediana massima e del valore medio registrato nell'intero periodo di monitoraggio aggiornato al periodo indicato.*

# MONITORAGGIO IN CONTINUA SCUOLA N. PISTELLI – LIVORNO

Bollettino sintetico del periodo 01/05/2022 ÷ 31/05/2022

## Andamento livelli di induzione magnetica registrati nel punto di misura

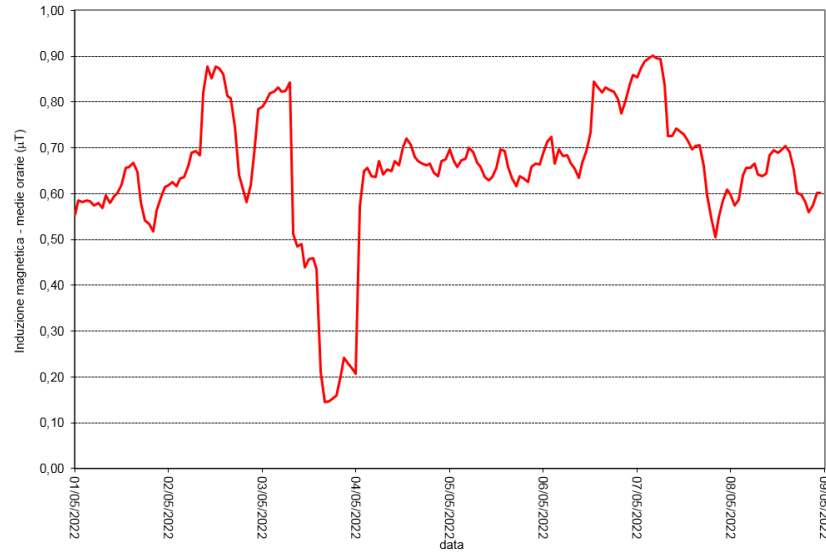

**periodo 01/05/2022 ÷ 08/05/2022**

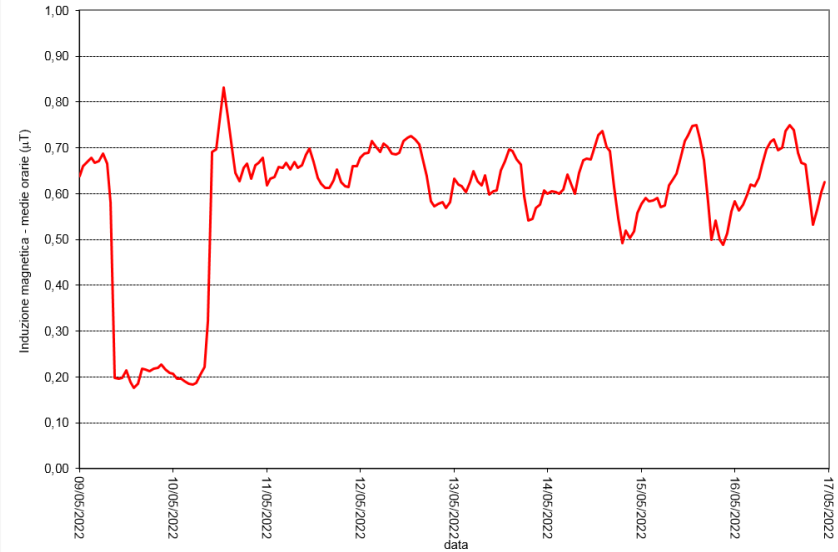

**periodo 09/05/2022 ÷ 16/05/2022**

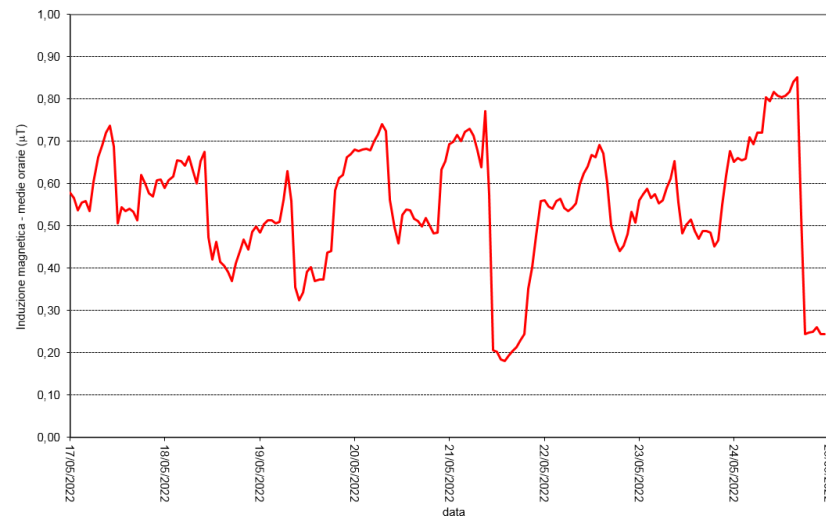

**periodo 17/05/2022 ÷ 24/05/2022**

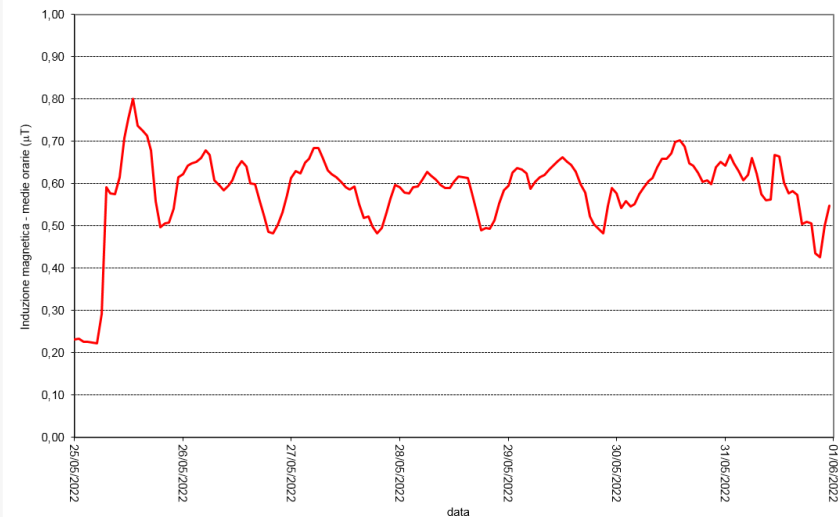

**periodo 25/05/2022 ÷ 31/05/2022**