

# MONITORAGGIO IN CONTINUA SCUOLA N. PISTELLI – LIVORNO

*Bollettino sintetico del periodo 01/04/2022 ÷ 30/04/2022*

| Sito analizzato                              |  |
|--|--|
| Scuola "N. Pistelli" Via G. La Pira, Livorno |  |

| Caratteristiche delle linee |   |
|-----------------------------|---|
| Denominazione               | n. 532 - "Livorno Marzocco - Rosignano"<br>n. 593 - "Livorno Est. - Livorno Lodolo" |
| Gestore                     | Terna Rete Italia S.p.A.  |
| Tensione                    | 132 kV trifase aerea  |

| Punto di misura |  |
|-----------------|--|
| Sala insegnanti |  |

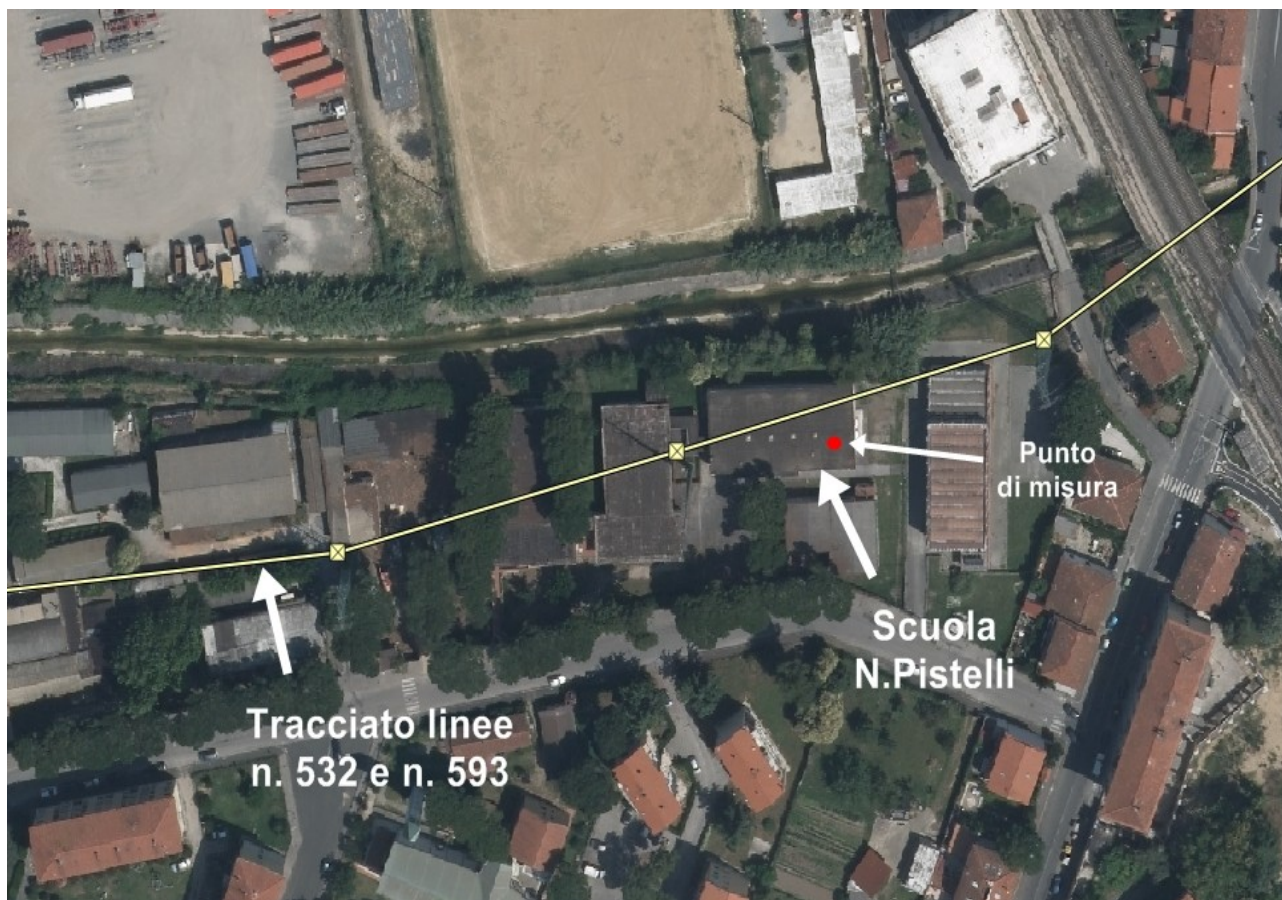

# MONITORAGGIO IN CONTINUA SCUOLA N. PISTELLI – LIVORNO

*Bollettino sintetico del periodo 01/04/2022 ÷ 30/04/2022*

| <b>01 ÷ 30 Apr. 2022</b>    | Induzione Magnetica ( $\mu\text{T}$ ) |              |
|-----------------------------|---------------------------------------|--------------|
|                             | 0:00 ÷ 24:00                          | 8:00 ÷ 17:00 |
| <b>Media intero periodo</b> | <b>0,50</b>                           | <b>0,54</b>  |
| Scarto intero periodo       | 0,20                                  | 0,24         |
| Massimo valore medio        | 0,93                                  | 1,09         |
| Minimo valore medio         | 0,15                                  | 0,15         |
| <b>Massima mediana</b>      | <b>0,9</b>                            | --           |
| Massimo 95° perc.           | 0,75                                  | 0,83         |

*Quadro riassuntivo intero periodo di misura  
(Periodo 01 ÷ 30 Aprile 2022)*

| <b>Confronto con il limite di legge</b>   |                                      |
|---|--------------------------------------|
| Valore di attenzione (DPCM 8 luglio 2003) | <b>10 <math>\mu\text{T}</math></b>   |
| Massima mediana giornaliera               | <b>0,90 <math>\mu\text{T}</math></b> |

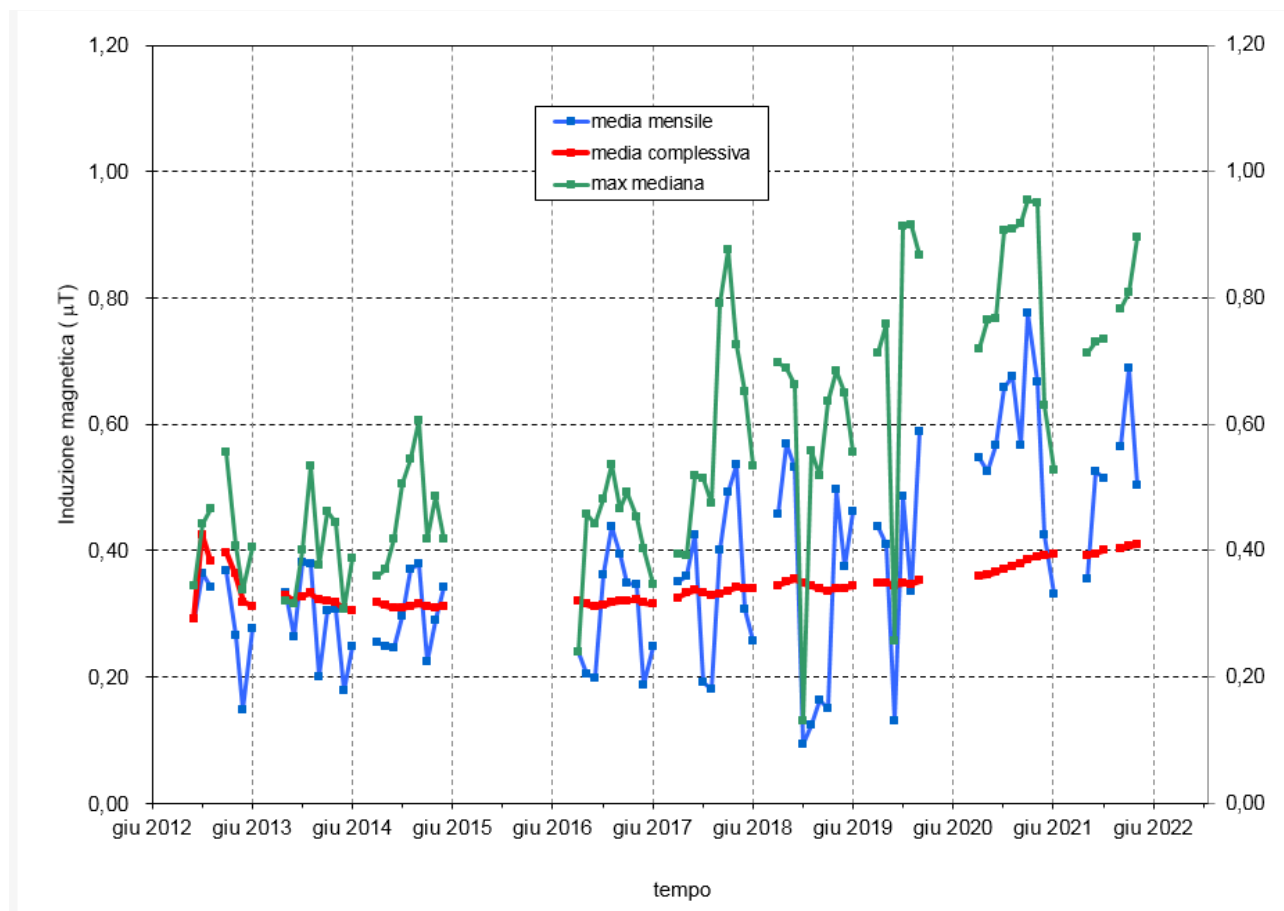

*Andamento dei valori mensili del valor medio e mediana massima e del valore medio registrato nell'intero periodo di monitoraggio aggiornato al periodo indicato.*

# MONITORAGGIO IN CONTINUA SCUOLA N. PISTELLI – LIVORNO

Bollettino sintetico del periodo 01/04/2022 ÷ 30/04/2022

## Andamento livelli di induzione magnetica registrati nel punto di misura

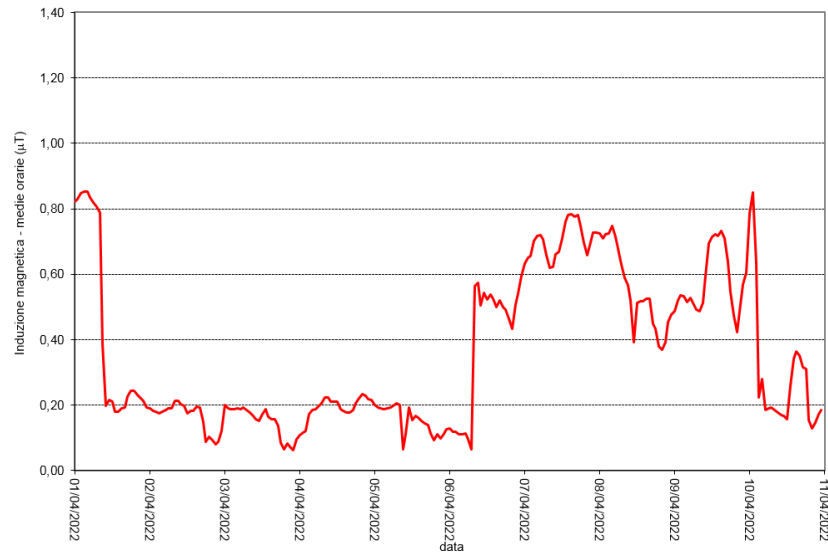

**periodo 01/04/2022 ÷ 10/04/2022**

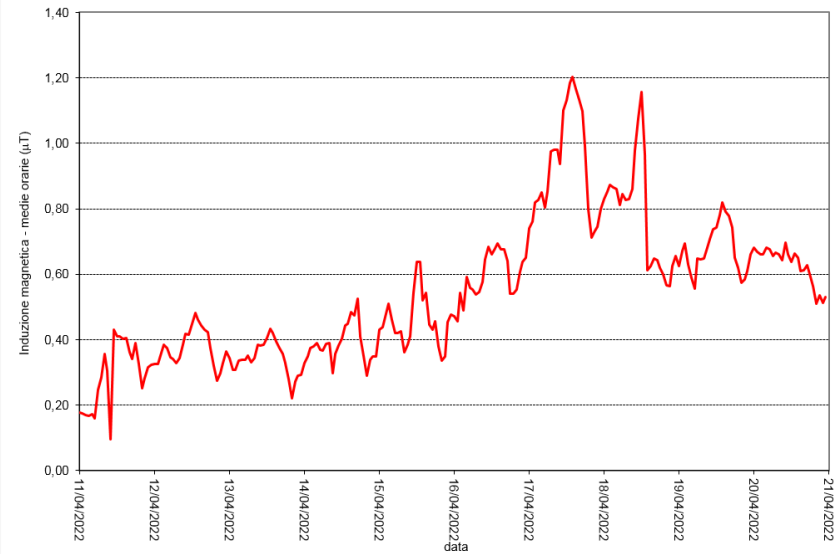

**periodo 11/04/2022 ÷ 19/04/2022**

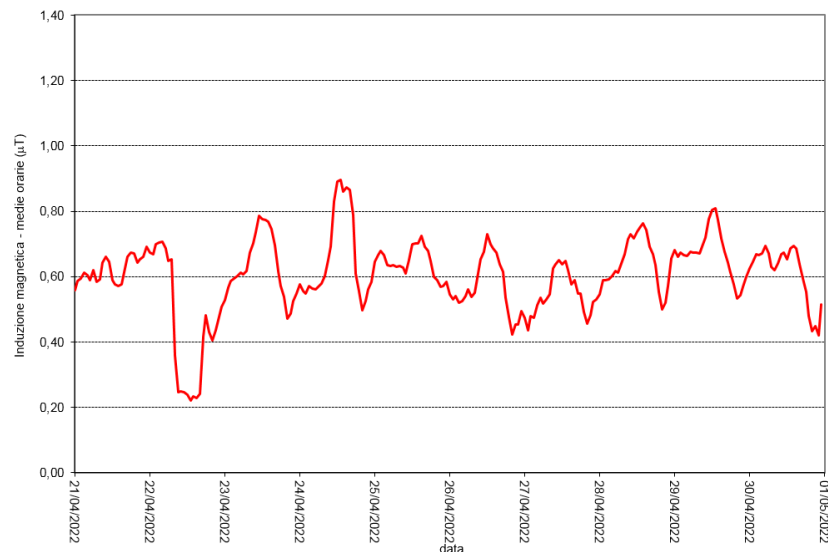

**periodo 20/04/2022 ÷ 30/04/2022**