

MONITORAGGIO IN CONTINUA SCUOLA N. PISTELLI – LIVORNO

Bollettino sintetico del periodo 01/03/2021 ÷ 31/03/2021



Sito analizzato	
Scuola "N. Pistelli" Via G. La Pira, Livorno	

Caratteristiche delle linee	
Denominazione	n. 532 - "Livorno Marzocco - Rosignano" n. 593 - "Livorno Est. - Livorno Lodolo"
Gestore	Terna Rete Italia S.p.A.
Tensione	132 kV trifase aerea

Punto di misura	
Sala insegnanti	

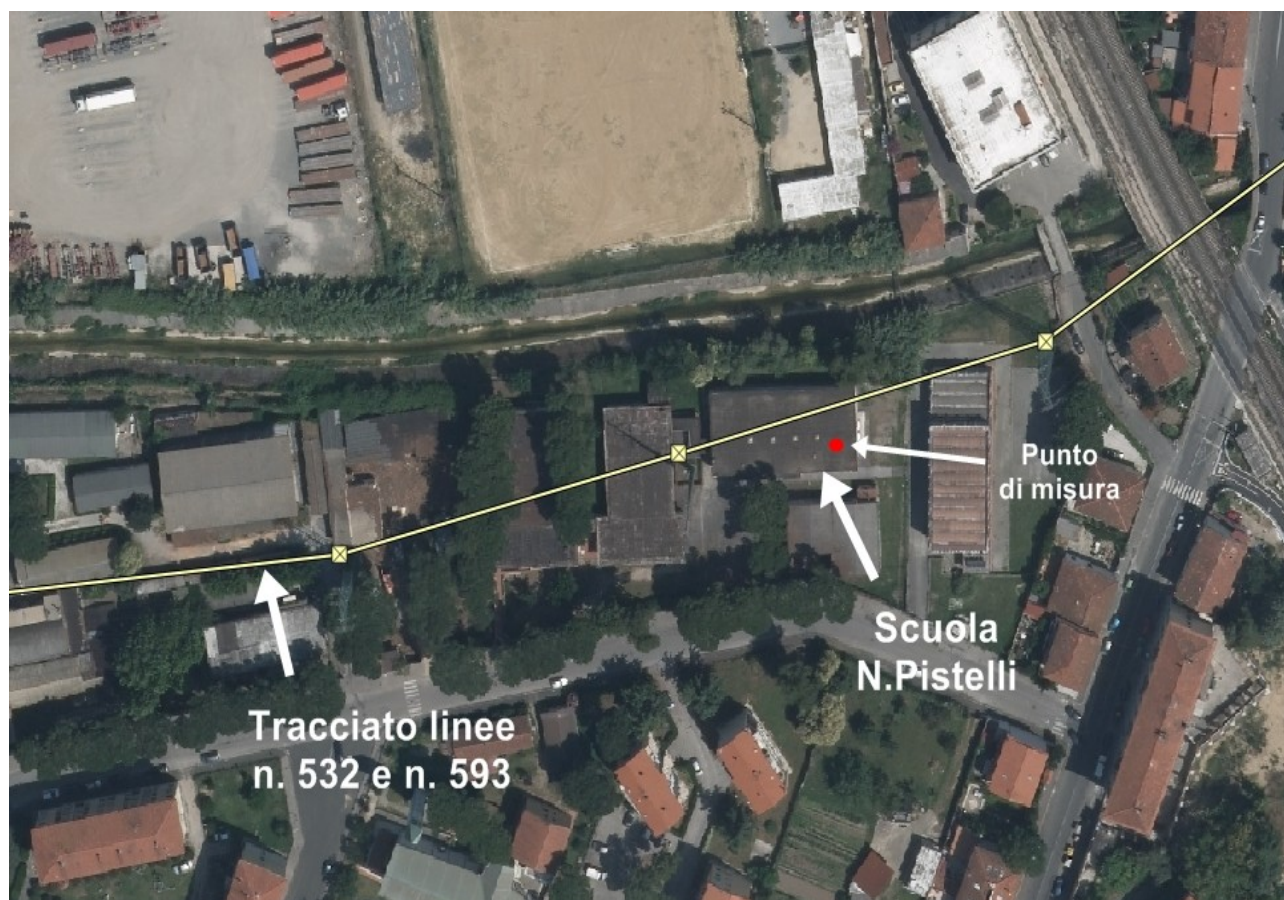

MONITORAGGIO IN CONTINUA SCUOLA N. PISTELLI – LIVORNO

Bollettino sintetico del periodo 01/03/2021 ÷ 31/03/2021

01 ÷ 31 Mar. 2021	Induzione Magnetica (μT)	
	0:00 ÷ 24:00	8:00 ÷ 17:00
Media intero periodo	0,78	0,81
Scarto intero periodo	0,10	0,11
Massimo valore medio	0,93	0,99
Minimo valore medio	0,60	0,54
Massima mediana	0,95	--
Massimo 95° perc.	0,9	0,96

*Quadro riassuntivo intero periodo di misura
(Periodo 01 ÷ 31 Marzo 2021)*

Confronto con il limite di legge	
Valore di attenzione (DPCM 8 luglio 2003)	10 μT
Massima mediana giornaliera	0,95 μT

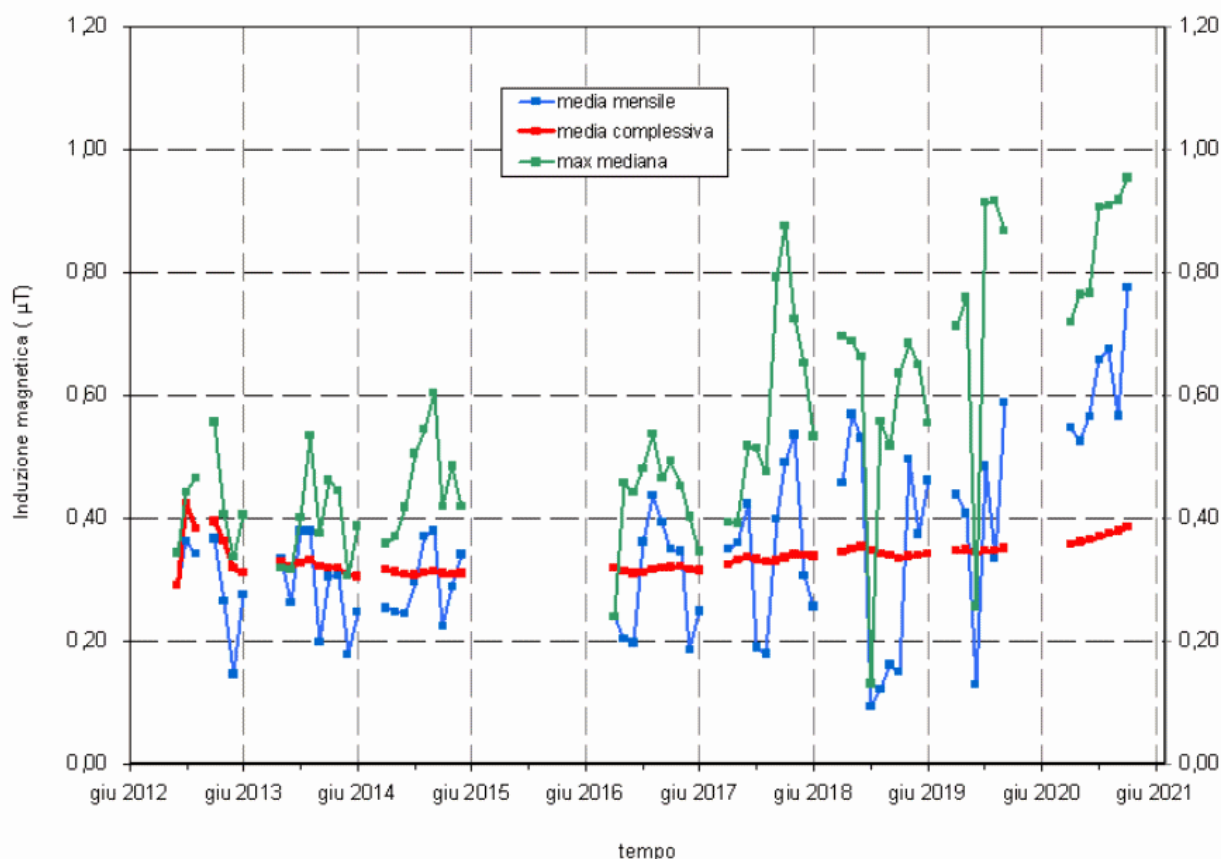

Andamento dei valori mensili del valor medio e mediana massima e del valore medio registrato nell'intero periodo di monitoraggio aggiornato al periodo indicato.

MONITORAGGIO IN CONTINUA SCUOLA N. PISTELLI – LIVORNO

Bollettino sintetico del periodo 01/03/2021 ÷ 31/03/2021

Andamento livelli di induzione magnetica registrati nel punto di misura

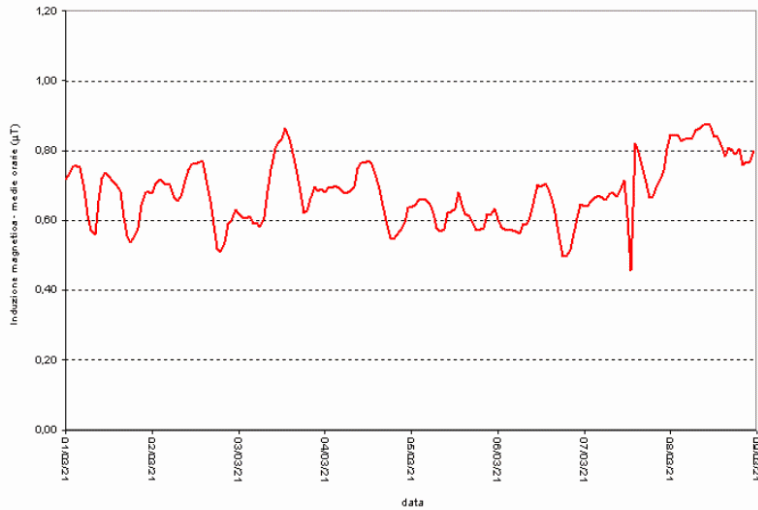

periodo 01/03/2021 ÷ 08/03/2021

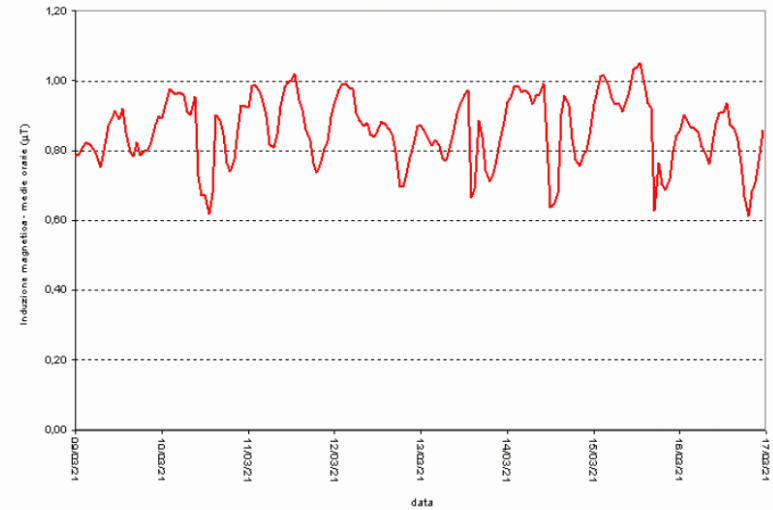

periodo 09/03/2021 ÷ 16/03/2021

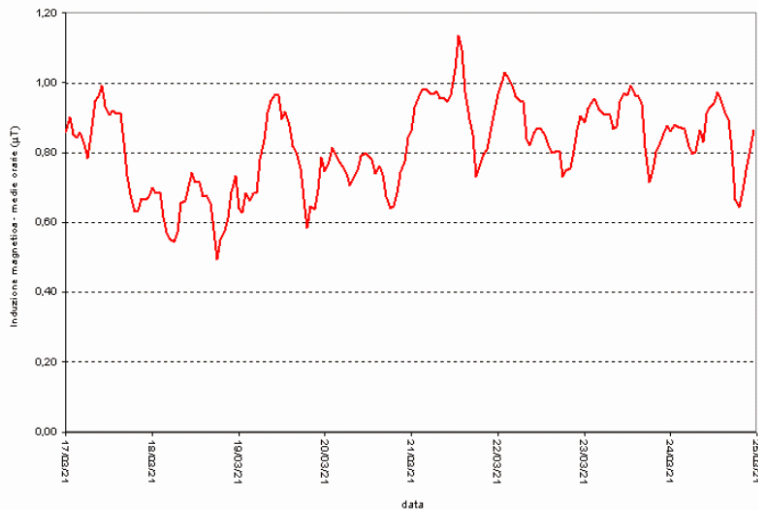

periodo 17/03/2021 ÷ 24/03/2021

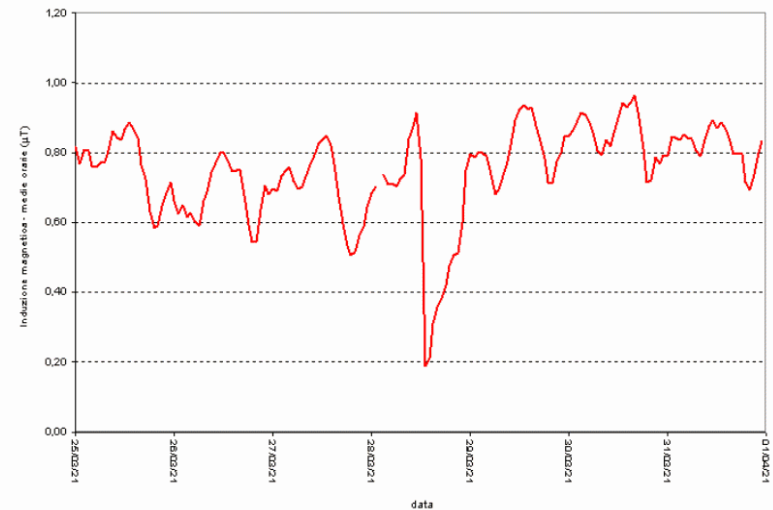

periodo 25/03/2021 ÷ 31/03/2021