

MONITORAGGIO IN CONTINUA SCUOLA N. PISTELLI – LIVORNO

Bollettino sintetico del periodo 01/02/2022 ÷ 28/02/2022

Sito analizzato	
Scuola "N. Pistelli" Via G. La Pira, Livorno	

Caratteristiche delle linee	
Denominazione	n. 532 - "Livorno Marzocco - Rosignano" n. 593 - "Livorno Est. - Livorno Lodolo"
Gestore	Terna Rete Italia S.p.A.
Tensione	132 kV trifase aerea

Punto di misura	
Sala insegnanti	

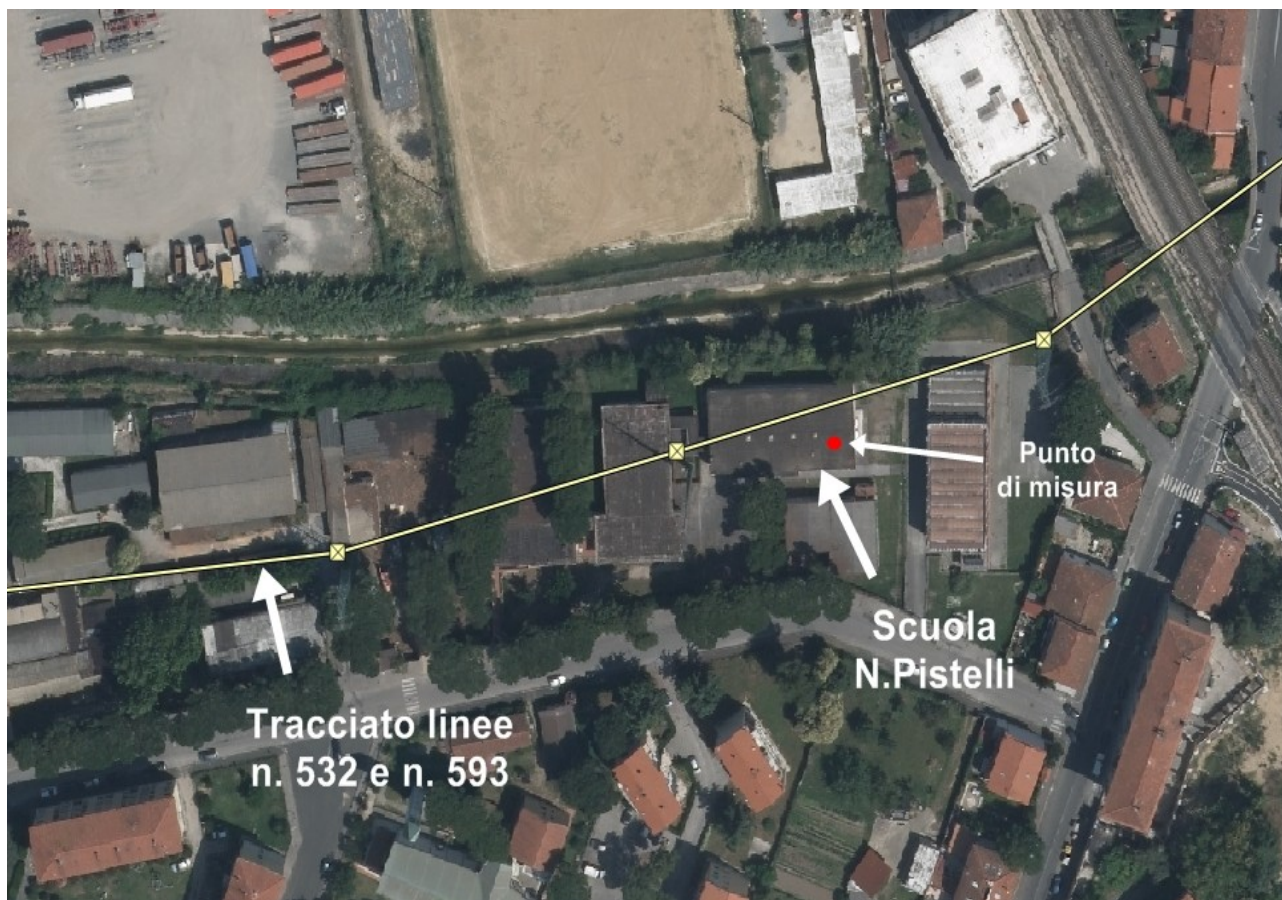

MONITORAGGIO IN CONTINUA SCUOLA N. PISTELLI – LIVORNO

Bollettino sintetico del periodo 01/02/2022 ÷ 28/02/2022

01 ÷ 28 Feb. 2022	Induzione Magnetica (μT)	
	0:00 ÷ 24:00	8:00 ÷ 17:00
Media intero periodo	0,56	0,55
Scarto intero periodo	0,16	0,20
Massimo valore medio	0,76	0,78
Minimo valore medio	0,12	0,08
Massima mediana	0,78	--
Massimo 95° perc.	0,74	0,76

*Quadro riassuntivo intero periodo di misura
(Periodo 01 ÷ 28 Febbraio 2022)*

Confronto con il limite di legge	
Valore di attenzione (DPCM 8 luglio 2003)	10 μT
Massima mediana giornaliera	0,78 μT

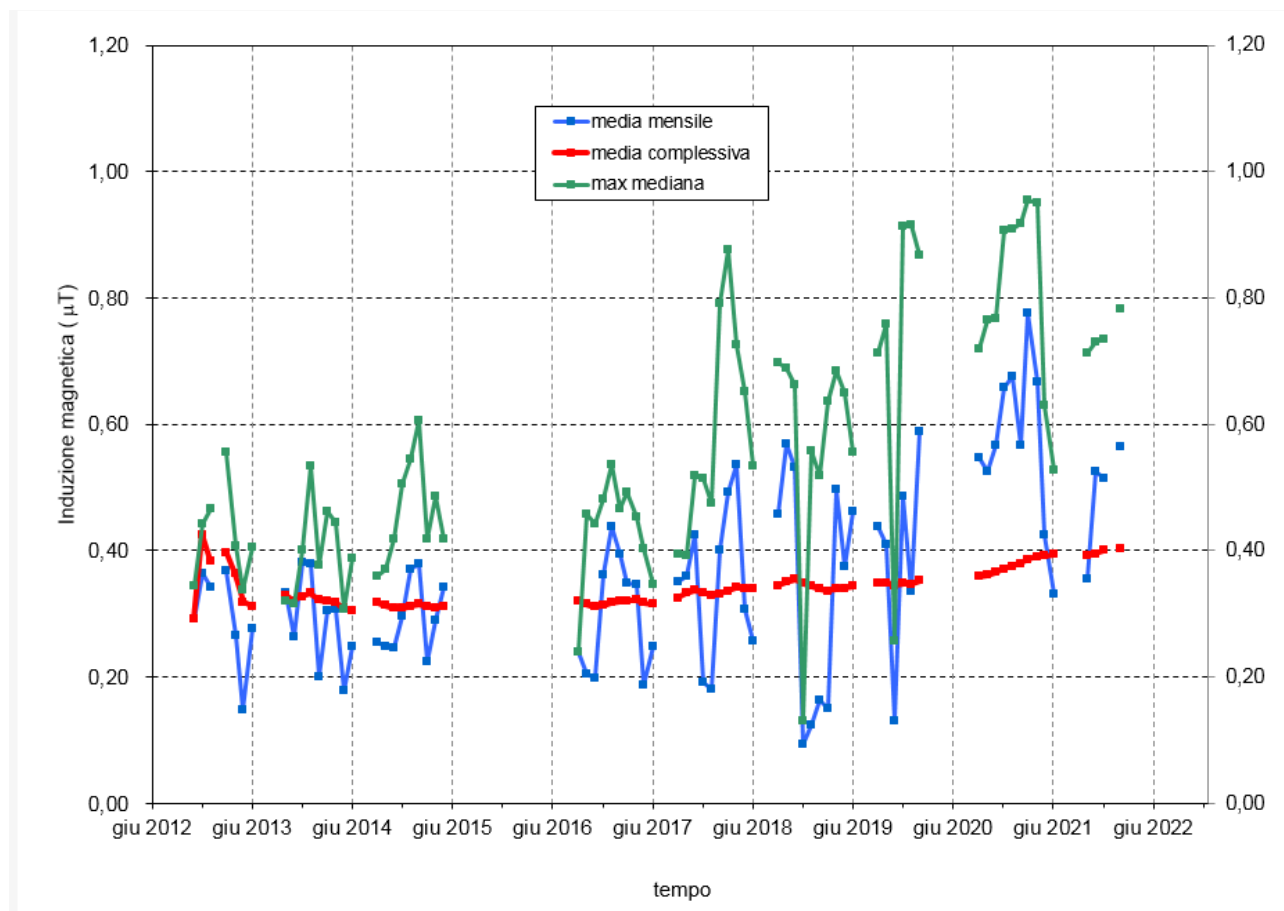

Andamento dei valori mensili del valor medio e mediana massima e del valore medio registrato nell'intero periodo di monitoraggio aggiornato al periodo indicato.

MONITORAGGIO IN CONTINUA SCUOLA N. PISTELLI – LIVORNO

Bollettino sintetico del periodo 01/02/2022 ÷ 28/02/2022

Andamento livelli di induzione magnetica registrati nel punto di misura

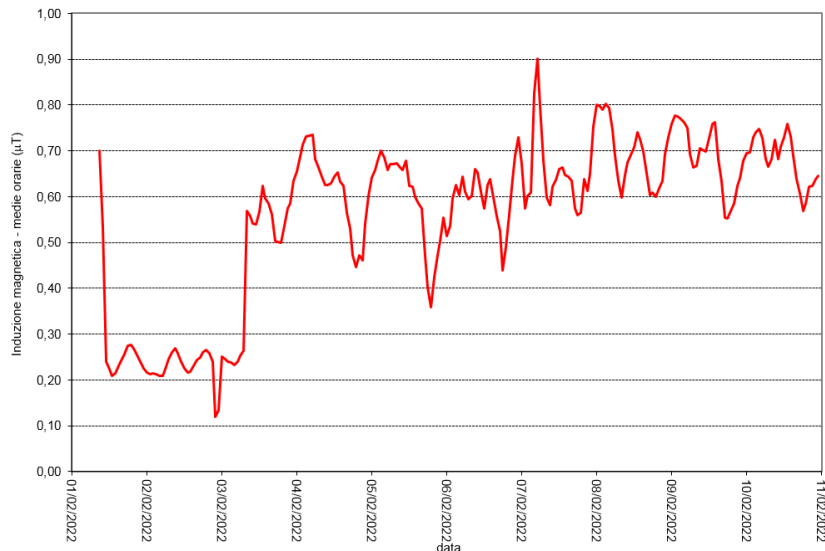

periodo 01/02/2022 ÷ 10/02/2022

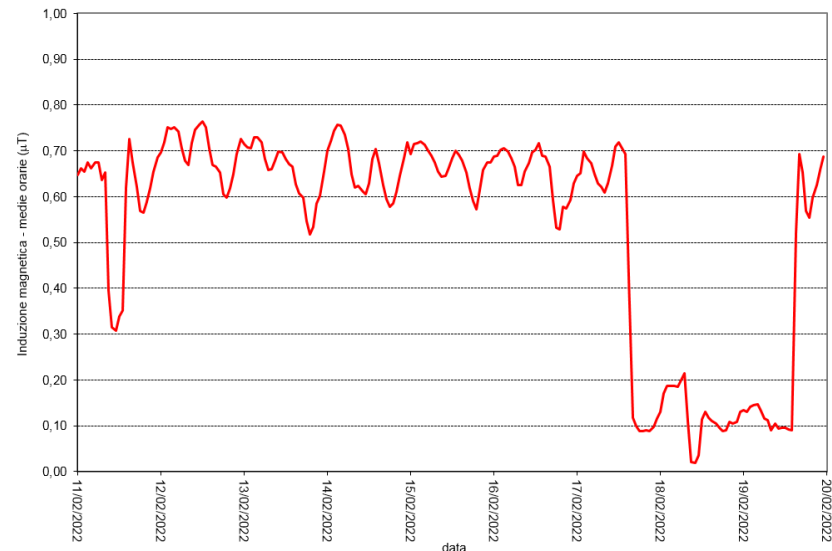

periodo 11/02/2022 ÷ 19/02/2022

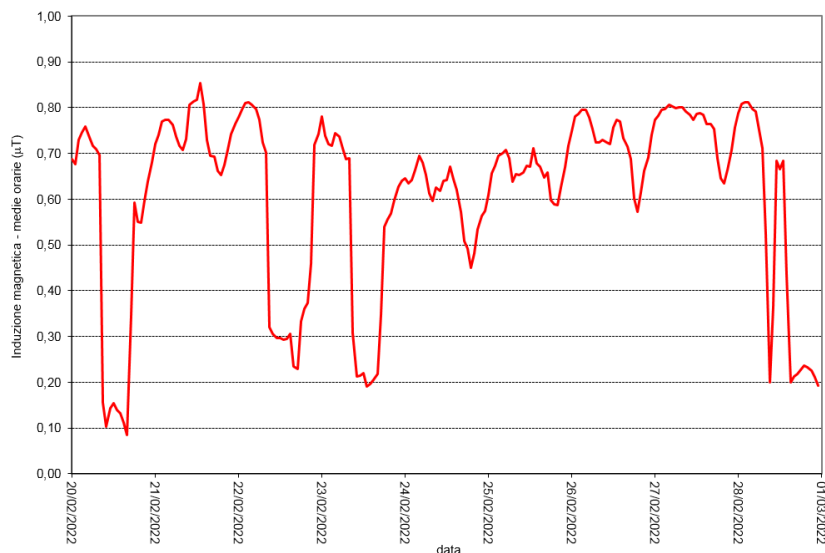

periodo 20/02/2022 ÷ 28/02/2022