

MONITORAGGIO IN CONTINUA SCUOLA N. PISTELLI – LIVORNO

Bollettino sintetico del periodo 01/11/2020 ÷ 30/11/2020

Sito analizzato	
Scuola "N. Pistelli" Via G. La Pira, Livorno	

Caratteristiche delle linee	
Denominazione	n. 532 - "Livorno Marzocco - Rosignano" n. 593 - "Livorno Est. - Livorno Lodolo"
Gestore	Terna Rete Italia S.p.A.
Tensione	132 kV trifase aerea

Punto di misura	
Sala insegnanti	

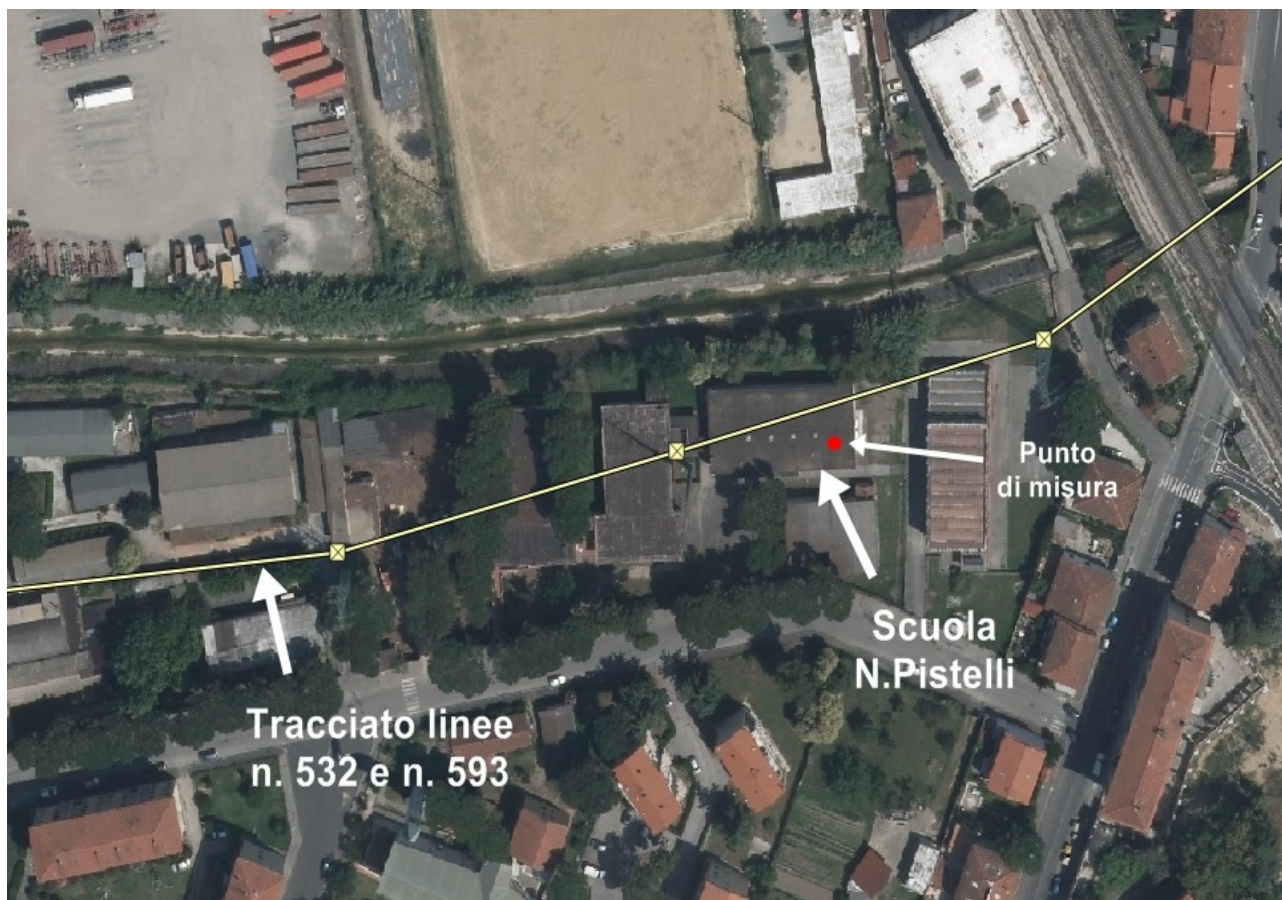

MONITORAGGIO IN CONTINUA SCUOLA N. PISTELLI – LIVORNO

Bollettino sintetico del periodo 01/11/2020 ÷ 30/11/2020

01 ÷ 30 Nov. 2020	Induzione Magnetica (μT)	
	0:00 ÷ 24:00	8:00 ÷ 17:00
Media intero periodo	0,57	0,53
Scarto intero periodo	0,10	0,19
Massimo valore medio	0,73	0,75
Minimo valore medio	0,33	0,01
Massima mediana	0,77	--
Massimo 95° perc.	0,68	0,70

*Quadro riassuntivo intero periodo di misura
 (Periodo 01 ÷ 30 Novembre 2020)*

Confronto con il limite di legge	
Valore di attenzione (DPCM 8 luglio 2003)	10 μT
Massima mediana giornaliera	0,91 μT

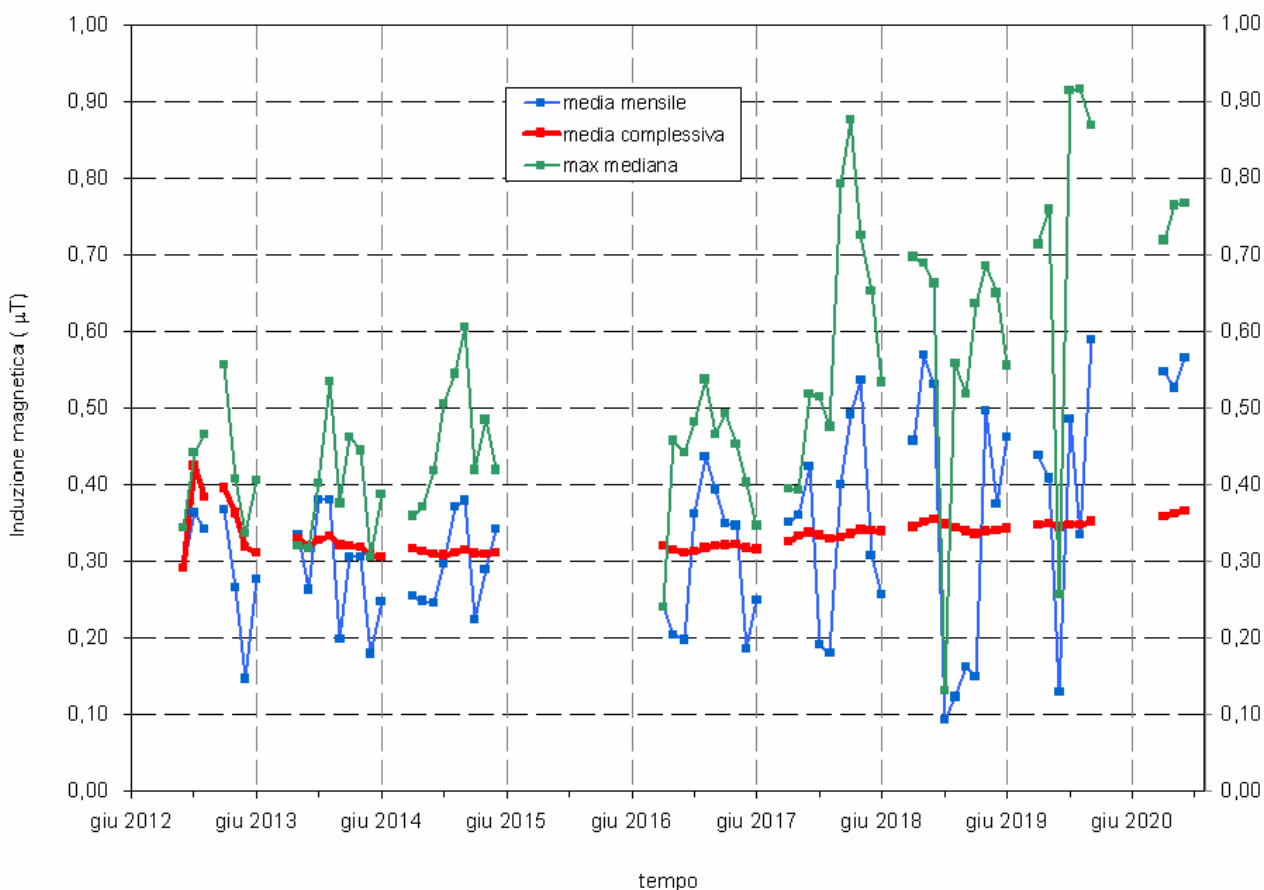

Andamento dei valori mensili del valor medio e mediana massima e del valore medio registrato nell'intero periodo di monitoraggio aggiornato al periodo indicato.

MONITORAGGIO IN CONTINUA SCUOLA N. PISTELLI – LIVORNO

Bollettino sintetico del periodo 01/11/2020 ÷ 30/11/2020

Andamento livelli di induzione magnetica registrati nel punto di misura

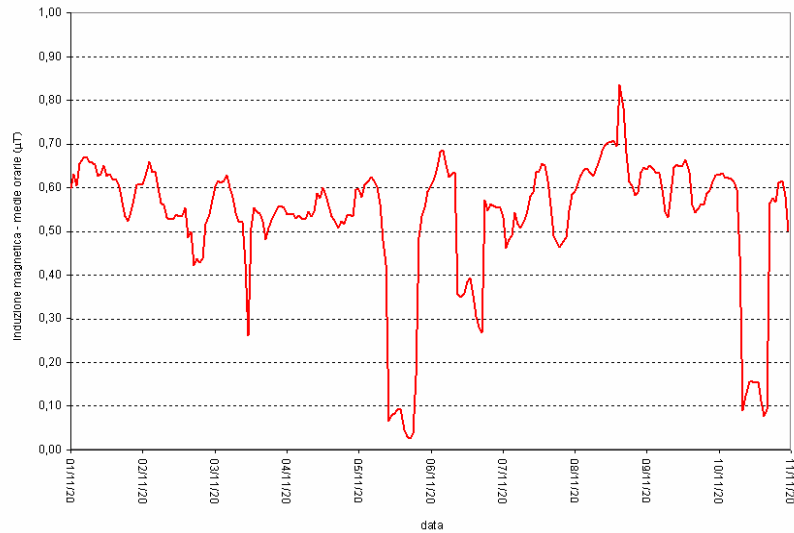

periodo 01/11/2020 ÷ 10/11/2020

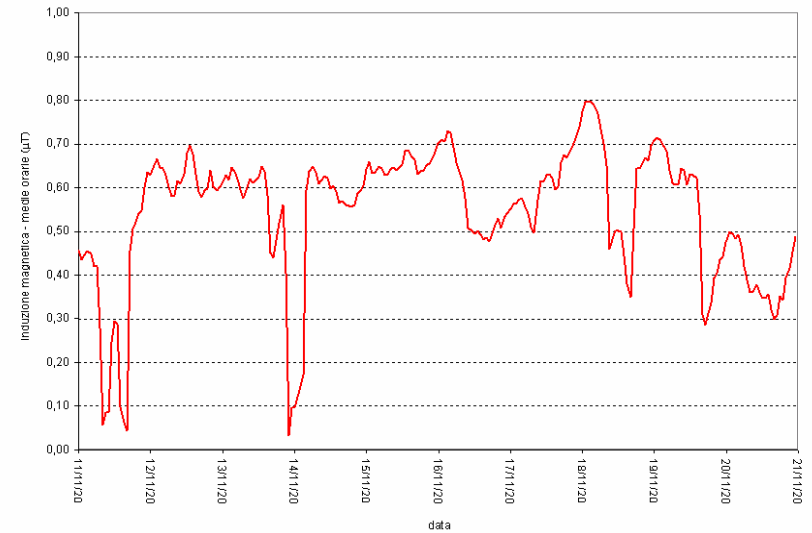

periodo 11/11/2020 ÷ 20/11/2020

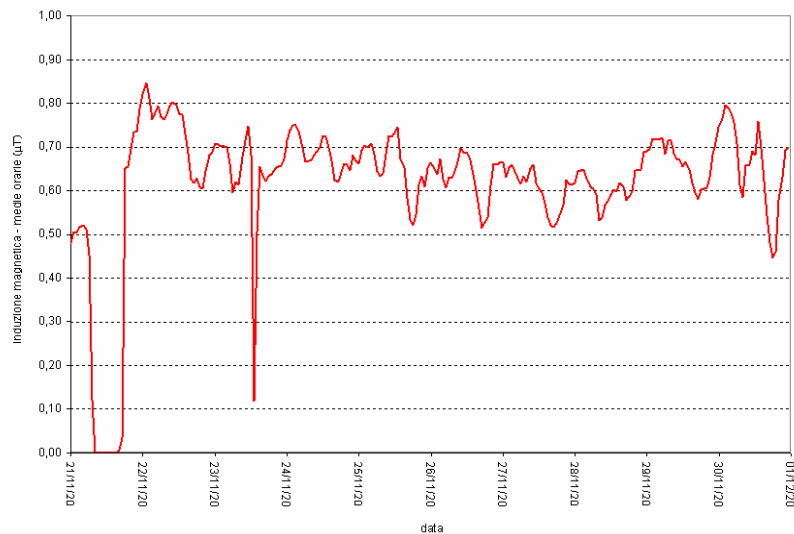

periodo 21/11/2020 ÷ 30/11/2020