

MONITORAGGIO IN CONTINUA SCUOLA N. PISTELLI – LIVORNO

Bollettino sintetico del periodo 01/10/2020 ÷ 31/10/2020

Sito analizzato	
Scuola "N. Pistelli" Via G. La Pira, Livorno	

Caratteristiche delle linee	
Denominazione	n. 532 - "Livorno Marzocco - Rosignano" n. 593 - "Livorno Est. - Livorno Lodolo"
Gestore	Terna Rete Italia S.p.A.
Tensione	132 kV trifase aerea

Punto di misura	
Sala insegnanti	

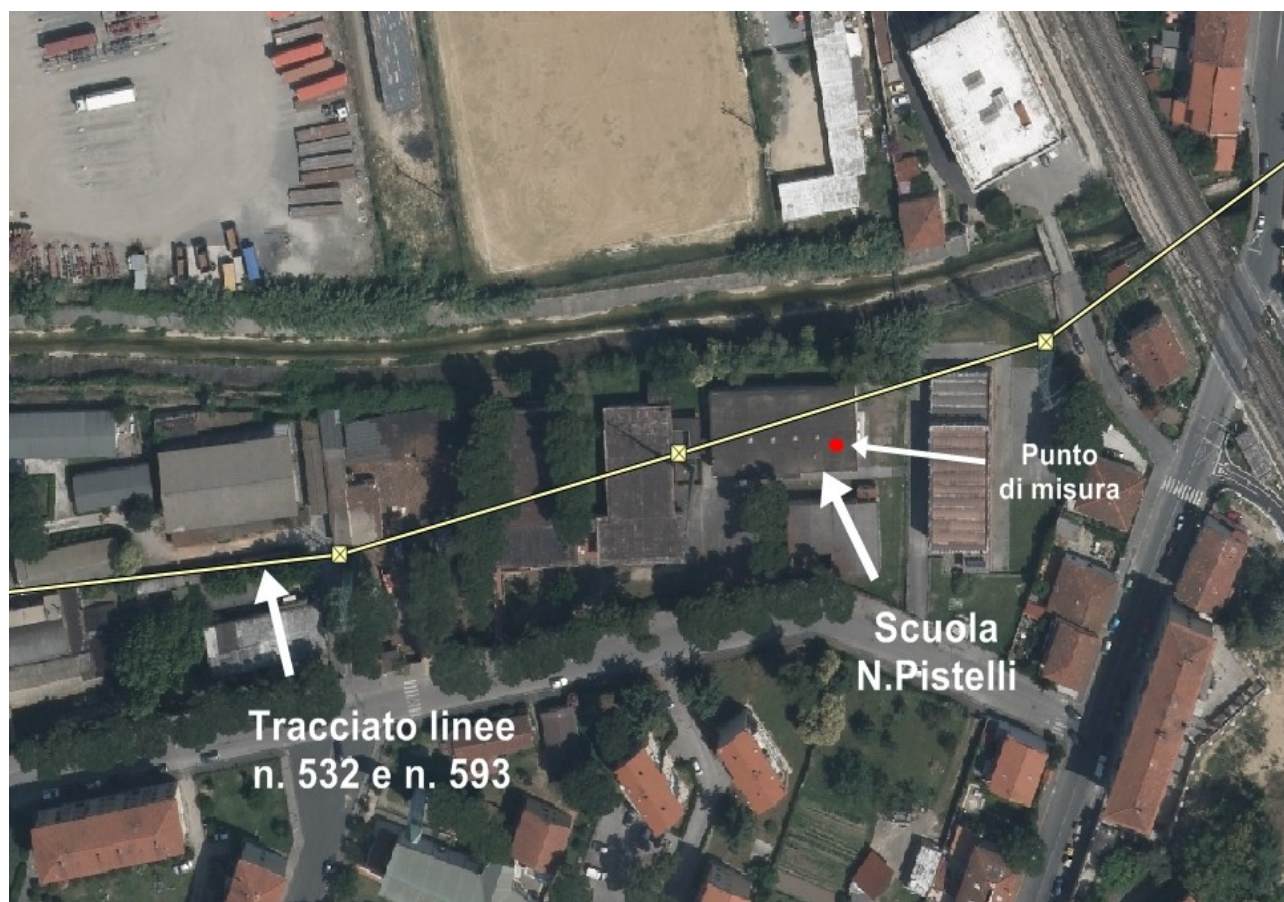

MONITORAGGIO IN CONTINUA SCUOLA N. PISTELLI – LIVORNO

Bollettino sintetico del periodo 01/10/2020 ÷ 31/10/2020

01 ÷ 10 Ott. 2020	Induzione Magnetica (μT)	
	0:00 ÷ 24:00	8:00 ÷ 17:00
Media intero periodo	0,53	0,52
Scarto intero periodo	0,15	0,23
Massimo valore medio	0,76	0,76
Minimo valore medio	0,17	0,07
Massima mediana	0,76	--
Massimo 95° perc.	0,67	0,75

*Quadro riassuntivo intero periodo di misura
(Periodo 01 ÷ 31 Ottobre 2020)*

Confronto con il limite di legge	
Valore di attenzione (DPCM 8 luglio 2003)	10 μT
Massima mediana giornaliera	0,91 μT

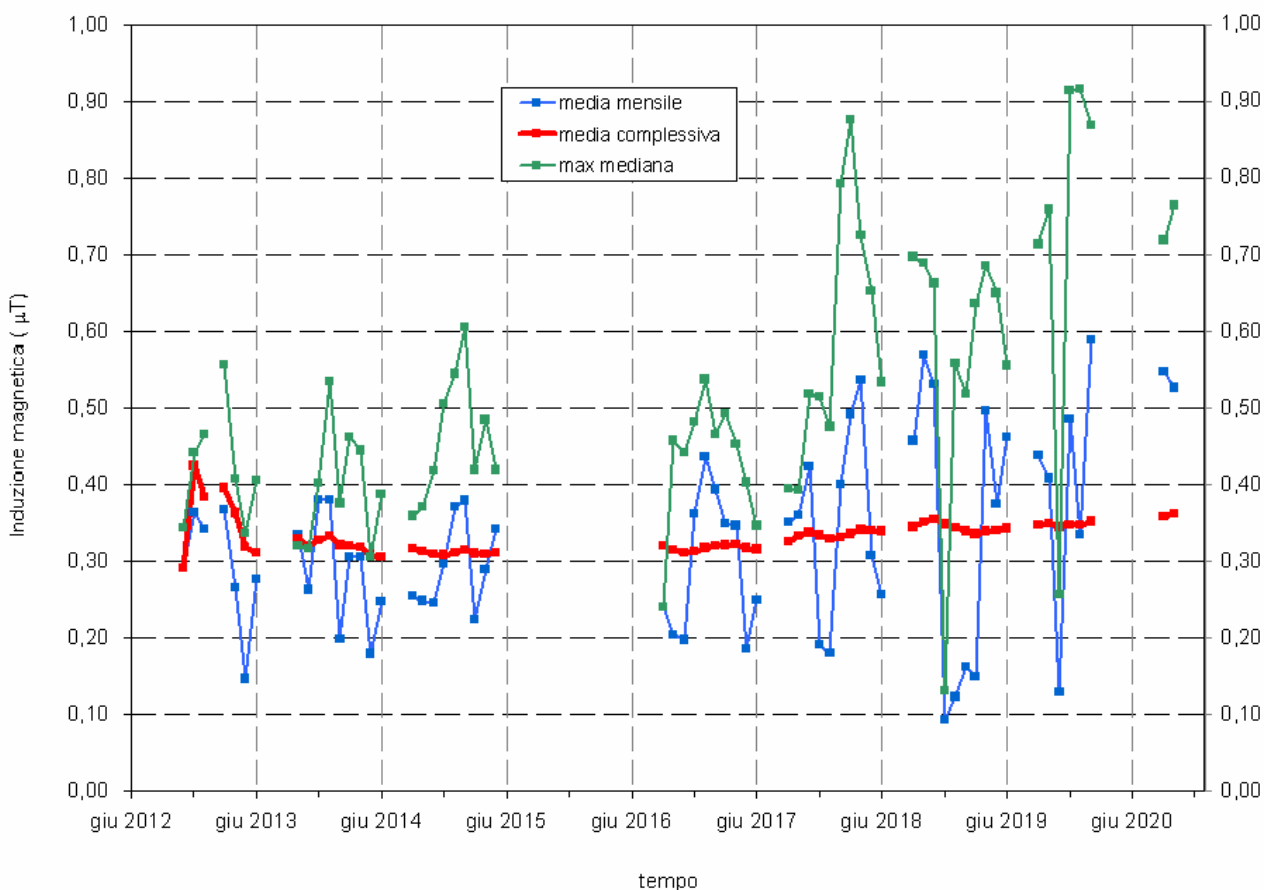

Andamento dei valori mensili del valor medio e mediana massima e del valore medio registrato nell'intero periodo di monitoraggio aggiornato al periodo indicato.

MONITORAGGIO IN CONTINUA SCUOLA N. PISTELLI – LIVORNO

Bollettino sintetico del periodo 01/10/2020 ÷ 31/10/2020

Andamento livelli di induzione magnetica registrati nel punto di misura

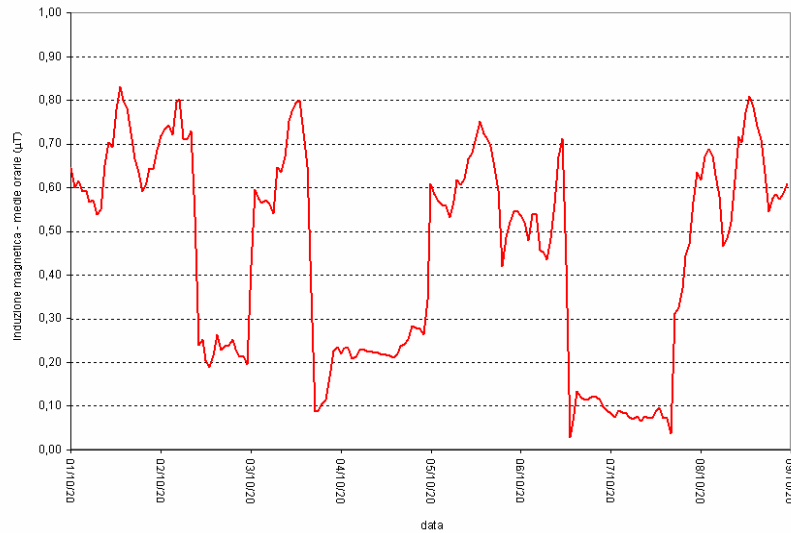

periodo 01/10/2020 ÷ 08/10/2020

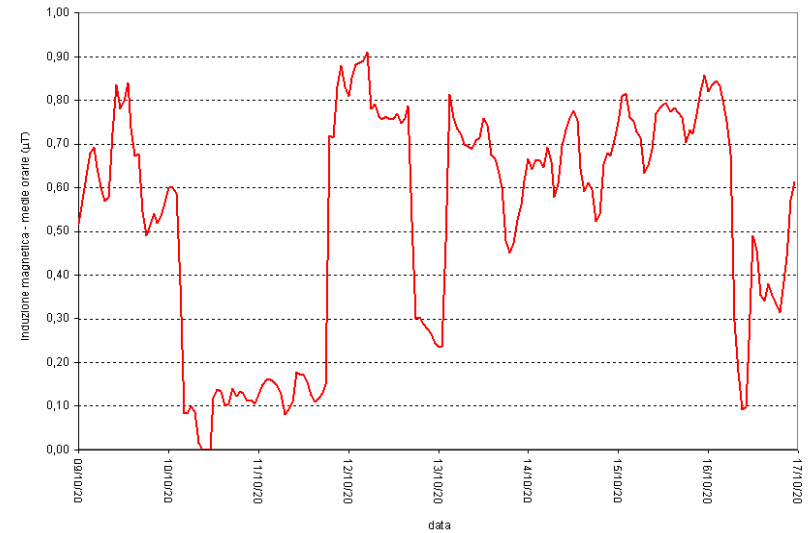

periodo 09/10/2020 ÷ 16/10/2020

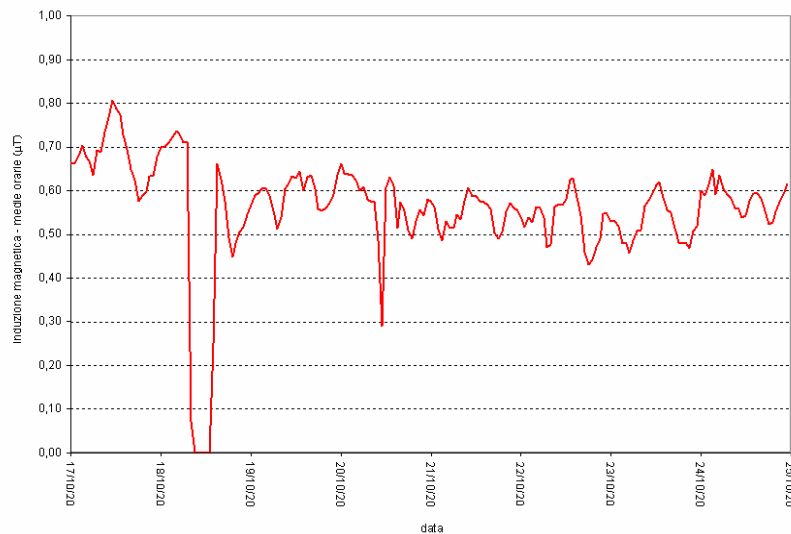

periodo 17/10/2020 ÷ 24/10/2020

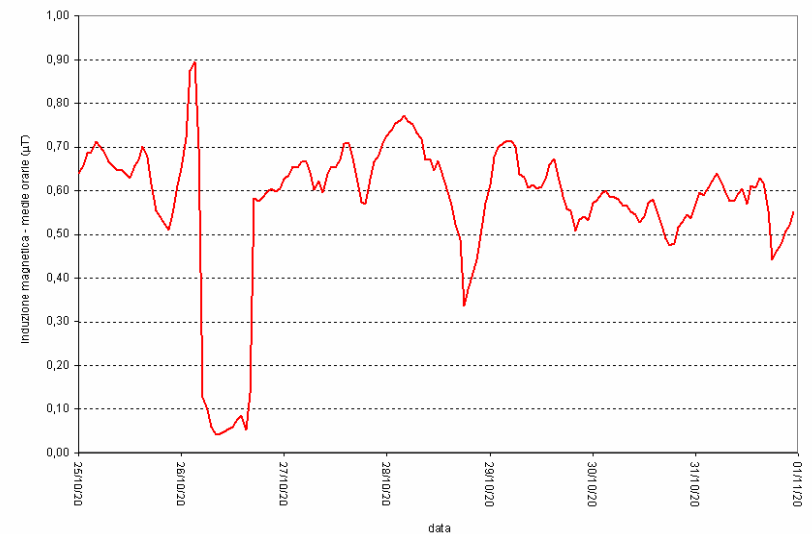

periodo 25/10/2020 ÷ 31/10/2020