

Giovedì 25 novembre
ore 15:00
Auditorium Danesin,
via del Torrione - Rosignano Marittimo

Incontro sul tema
**TUTELA E
VALORIZZAZIONE
DELLE AREE MARINE
PROTETTE**

Gilda Ruberti
Regione Toscana
Settore Tutela della Natura e del Mare



La Biodiversità e la rete natura 2000 – SIC – ZSC- ZPS

Che cos'è:

...Rete ecologica europea di aree per la conservazione della biodiversità istituita dall'art.3 della Direttiva 92/43/CEE e costituita dai (**SIC**) Siti di Importanza Comunitaria poi Zone Speciali di Conservazione (**ZSC**) e Zone di Protezione Speciale (**ZPS**) classificate dagli Stati membri a norma della Direttiva 79/409/CEE.

A che cosa serve:

.... a garantire il mantenimento ovvero, all'occorrenza, il ripristino, in uno **stato di conservazione soddisfacente**, degli habitat e delle specie di flora e fauna minacciati o in pericolo di estinzione nella loro area di ripartizione naturale

Strumenti di gestione

Schede descrittive – formulario standard

Misure di conservazione generali e sito specifiche

Il monitoraggio

Piani di gestione – se previsti

Valutazione di incidenza su piani progetti interventi che possono avere effetti significativi per la conservazione di habitat e specie di interesse comunitario.

Il Sistema Regionale della Biodiversità



Regione Toscana

Costituito da:

90 Zone Speciali di Conservazione (ZSC) - ex SIC;

19 Zone di Protezione Speciale (ZPS);

44 siti designati sia ZSC che ZPS;

3 pSIC (proposta di Siti di Importanza Comunitaria);

2 SIC (Siti di Importanza Comunitaria).

Per un totale di 158 siti sia terrestri che marini, che interessano una superficie complessiva, al netto delle sovrapposizioni esistenti tra ZSC e ZPS, pari a 345.629 ettari, corrispondenti a circa il 15% della superficie regionale.

Ci sono inoltre 16 siti di interesse regionale (non compresi nella Rete Natura 2000)

Strategia Europea per la Biodiversità 2030: rete di Zone protette che comprenda almeno il 30% della superficie marina e terrestre dell'UE, di cui almeno un terzo sottoposte a tutela rigorosa.

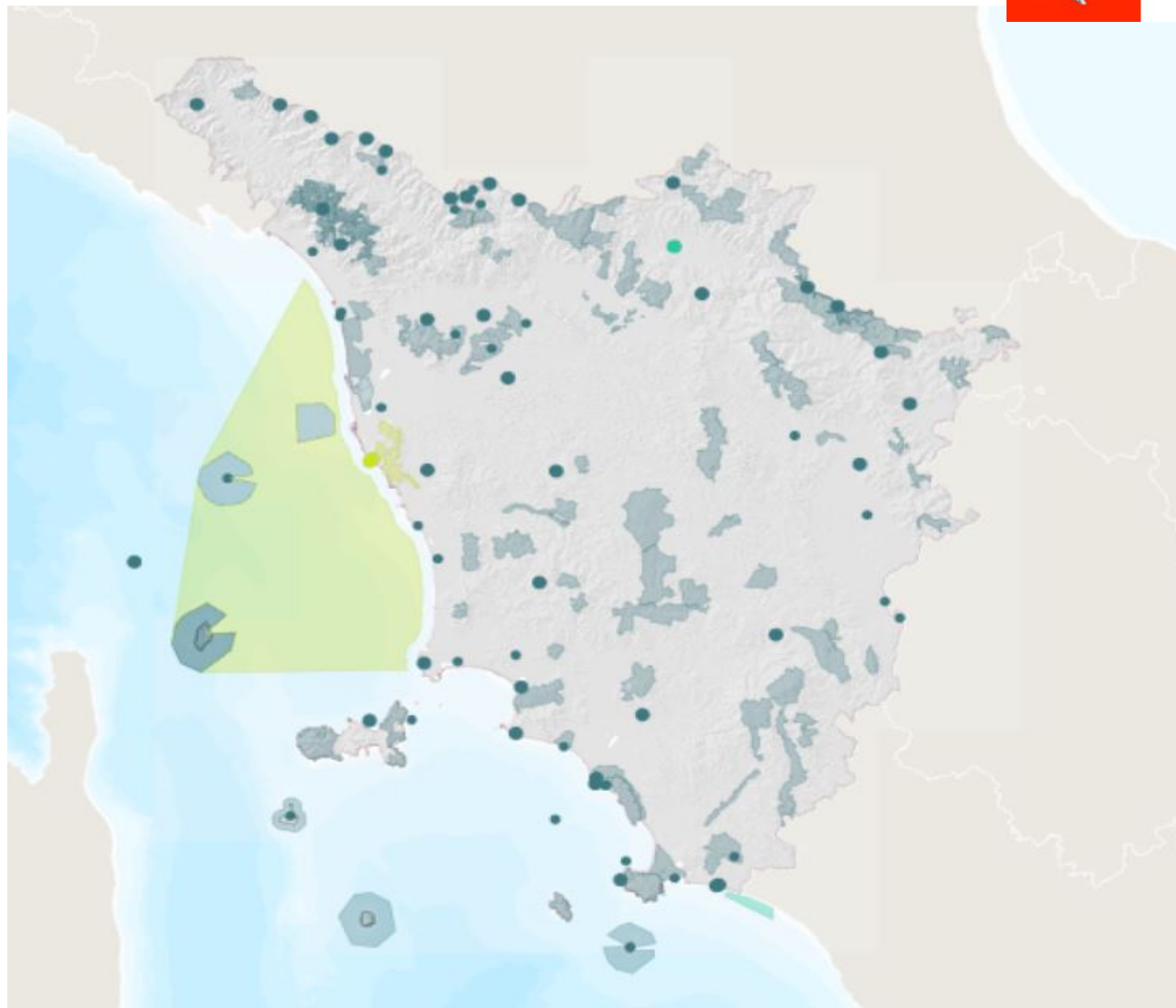

Le procedure d'infrazione aperte sul tema della Biodiversità



Regione Toscana

Procedura d'infrazione n. 2028/2021 – Completamento della designazione dei siti della rete Natura 2000 in Italia. Lettera C(2021)2218 del 9 giugno 2021 Lettera di messa in mora ai sensi dell'art. 258 del TFUE

- **Mancato completamento della Rete Natura 2000 a mare**, in particolare per la Regione Toscana aree del proprio territorio, in termini di numero ed estensione, per proteggere tutte le specie di uccelli elencate nell'allegato della Direttiva Uccelli e le specie migratrici non elencate in tale direttiva ma presenti nella regione. (ZPS)

Procedura di Infrazione 2015/2163 – Messa in mora complementare per obiettivi e misure di conservazione per le ZSC in Italia

Non corretta definizione di obiettivi e misure, in particolare occorre definire e quantificare nel modo più dettagliato possibile gli obiettivi di conservazione non solo per verificare e misurare il progresso verso il raggiungimento degli obiettivi, ma anche per la definizione, pianificazione e quantificazione delle misure di conservazione e dei relativi costi. (tavolo con MITE)

Le ZPS marine in Toscana



Regione Toscana

ZPS “marine”: con **DGR del 19 febbraio 2007, n. 109** la Regione Toscana ai sensi ed agli effetti della Direttiva 79/409/CEE ed, al fine di garantire maggiore copertura alle IBA (Important Birds Areas) segnalate dalla CE, ha designato a mare le seguenti zone di protezione speciale relative all’Arcipelago Toscano per una superficie complessiva pari a circa **61.000 ettari**



Isola di Gorgona



Isola di Capraia



Isola di Pianosa



Isola di Montecristo



Isola di Giannutri

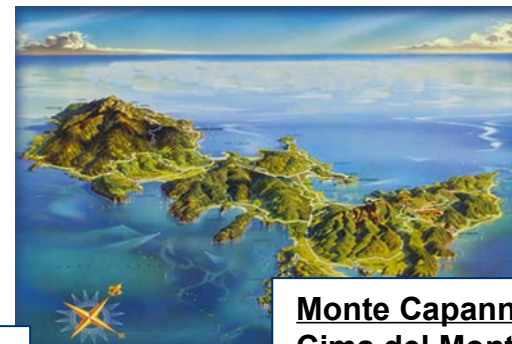

Monte Capannello
Cima del Monte

Nuove esigenze emerse in materia di ZPS marine: aree di foraggiamento della Berta maggiore



Le Secche di Vada



Regione Toscana

Comune di Rosignano Marittimo – delibera Giunta Comunale n.42 del 18/03/2021 – richiesta di inserimento dell'area delle Secche di Vada nella lista dei siti natura 2000.

Obiettivo: ripristino,
tutela e
valorizzazione delle
caratteristiche
naturali e della
biodiversità marina

SIC => ZSC

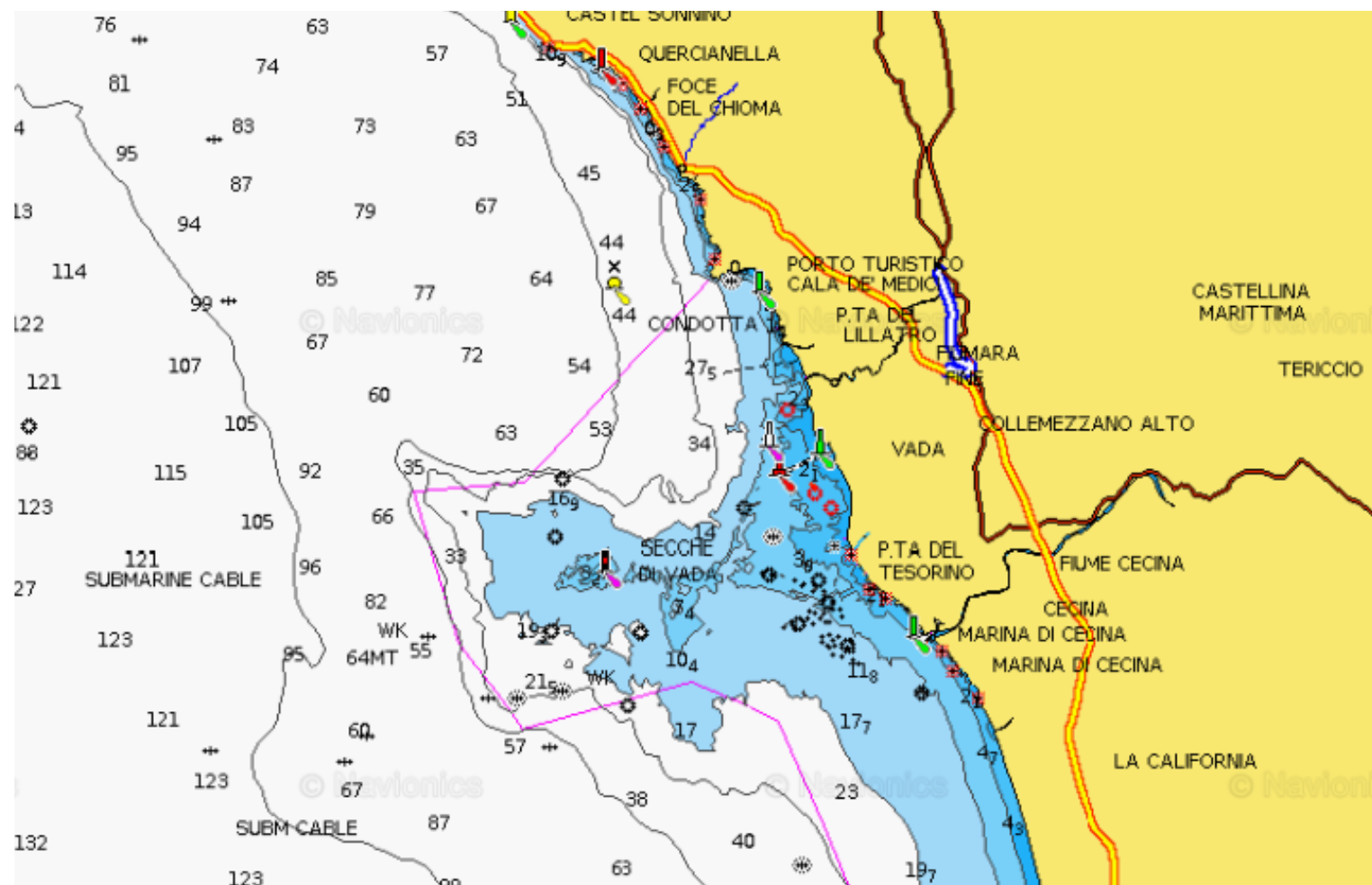



Sito natura 2000 ≠ Area marina protetta

Un sito natura 2000 (SIC,ZSC o ZPS) è un istituto diverso dall'area marina protetta; può coincidere con la stessa, ma discende da una diversa normativa ed è soggetto a diversi strumenti di regolazione.

Un'**area marina protetta** AMP è istituita con Decreto del Ministero della Transizione Ecologica d'intesa con il Ministero dell'Economia e delle Finanze ai sensi della L.979/1982 e 394/1991 – il MITE approva il regolamento di disciplina delle attività consentite e identifica le zone (A,B,C) a diversa tutela.

Un **Sito natura 2000** è istituito ai sensi della Direttiva Habitat 92/43/CEE (SIC-ZSC) o della Direttiva Uccelli 2009/147/CE (ZPS) così come recepite dal DPR 357/1997. La designazione di Sito natura 2000 è di competenza della Regione ed avviene con Deliberazione del Consiglio regionale.

La proposta (pSIC) viene inviata al MITE e quindi alla CE e, dopo istruttoria, viene inserita negli elenchi comunitari e quindi designata definitivamente quale ZSC.





Le misure attualmente vigenti

SIC IT5160021 - Tutela del “Tursiops Trucantus” designato con DCR n.2 del 14 gennaio 2020

Misure di conservazione generali
Misure di conservazione sito specifiche

Capitaneria di porto del Comparto marittimo di Livorno – Ordinanza n.55/91

Divieto di esercizio della pesca a traino

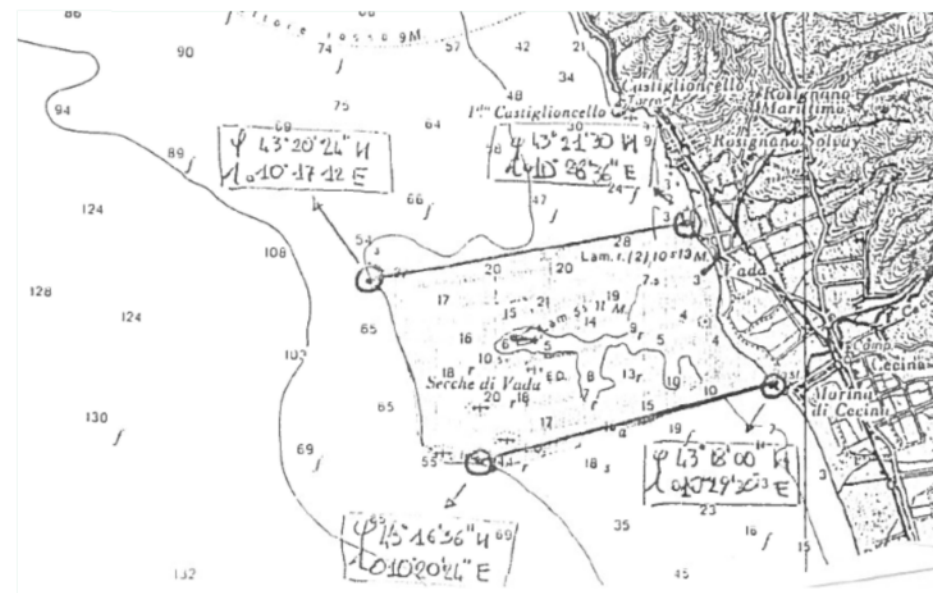
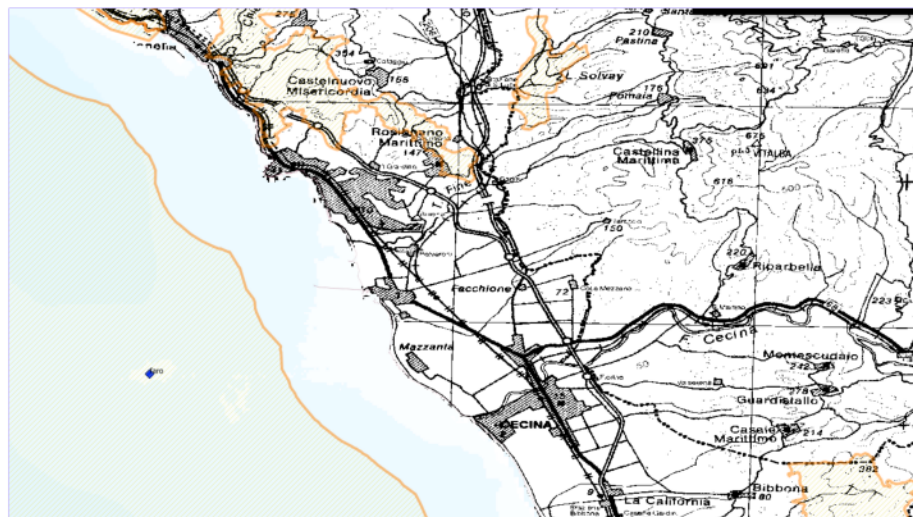

Le misure sito specifiche del SIC IT5160021 del “Tursiops truncatus”



Regione Toscana

Ambito	Codice	Descrizione	Specie/Habitat (Codice/Nome)
Marino	IA_F_21m	intensificazione della sorveglianza nelle zone 1 a mare (DPR 22/07/1996) e nelle zone “MA” della “Variante Capraia” (DCR n.47/2017) dove l’accesso, la navigazione, la sosta, l’ancoraggio, la pesca e l’immersione sono vietate dall’Ente Parco nazionale dell’Arcipelago	1349 <u>Tursiops truncatus</u> 1224 <u>Caretta caretta</u> 1227 <u>Chelonia mydas</u> 1223 <u>Dermochelys coriacea</u> 1027 <u>Lithophaga lithophaga</u> 1028 <u>Pinna nobilis</u> 1120 <u>Praterie di Posidonia (Posidonion oceanicae)</u> 1110 <u>Banchi di sabbia a debole copertura permanente di acqua marina</u> 1170 <u>Scogliere</u>
Marino	INC_F_02m	Per i pescatori e armatori di imbarcazioni iscritte nei Compartimenti Marittimi Regionali che operano nelle aree interessate, sono previste dal RE/UE 508/2014 forme di incentivo e compensazione, per acquisti di attrezzature, per risarcimento danni, e per la sperimentazione di nuove forme di gestione. Ulteriori incentivi potranno essere individuati nell’ambito di altri strumenti di programmazione comunitaria, nazionale e regionale	1349 <u>Tursiops truncatus</u>
Marino	RE_G_38	In applicazione dell’art. 4, comma 4 del Regolamento CE n. 1967 del 21 dicembre 2006, in materia di pesca, nel SIC si applica il divieto di pesca a strascico solo dove siano presenti determinate tipologie di Habitat, quali <u>Posidonia</u> , (cod.Natura 2000 n.1120), <u>Coralligeno</u> e fondi di <u>Maërl</u> (cod. n.1110)	1349 <u>Tursiops truncatus</u> 1224 <u>Caretta caretta</u> 1227 <u>Chelonia mydas</u> 1223 <u>Dermochelys coriacea</u> 1028 <u>Pinna nobilis</u> 1120 <u>Praterie di Posidonia (Posidonion oceanicae)</u> 1110 <u>Banchi di sabbia a debole copertura permanente di acqua marina</u> 1170 <u>Scogliere</u>
Marino	MO_F_05m	Monitoraggio della presenza, stato di conservazione e distribuzione della specie <u>Tursiops Truncatus</u> anche in Attuazione dei Programmi di Monitoraggio per la Strategia Marina (Art. 11 del <u>D.Lgs 190/2010</u>)	1349 <u>Tursiops truncatus</u>