

ACQUARIO DI LIVORNO

un mare di scoperte

NOVITÀ 2019
NUOVI ANIMALI
MARINI

 ACQUARIO
DI LIVORNO
www.acquariodilivorno.it

 costa
entertainment experience

 ACQUARIO
DI LIVORNO

 costa
entertainment experience

ACQUARIO DI LIVORNO: LA STORIA

- Nasce nel **1937** su progetto dell'Ingegnere **Enrico Salvais**, distrutto durante la seconda guerra mondiale, successivamente riedificato e aperto al pubblico
- Già riconosciuto dallo Stato Italiano come **istituto scientifico** nel 1979.
- Chiude nel febbraio 1999, **per riaprire il 31 luglio 2010**, con la gestione di **Costa Edutainment S.p.A.**, dopo il restauro a cura di **Opera Laboratori Fiorentini S.p.A.**

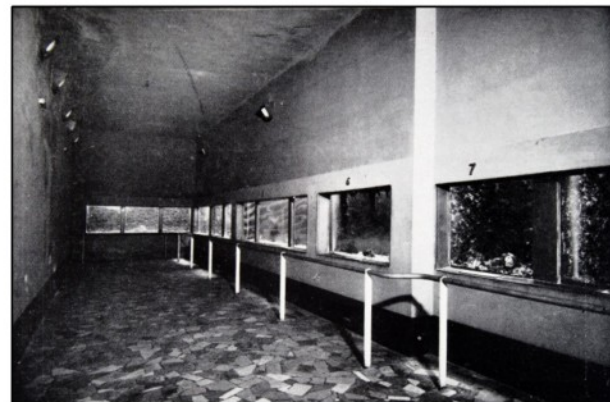
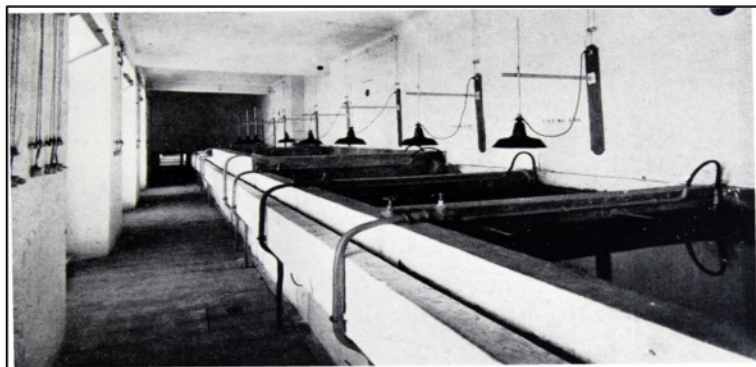

Fotografie – Fonte: Archivio Fotografico Comune di Livorno

Una struttura da sempre vocata al salvataggio delle Tartarughe

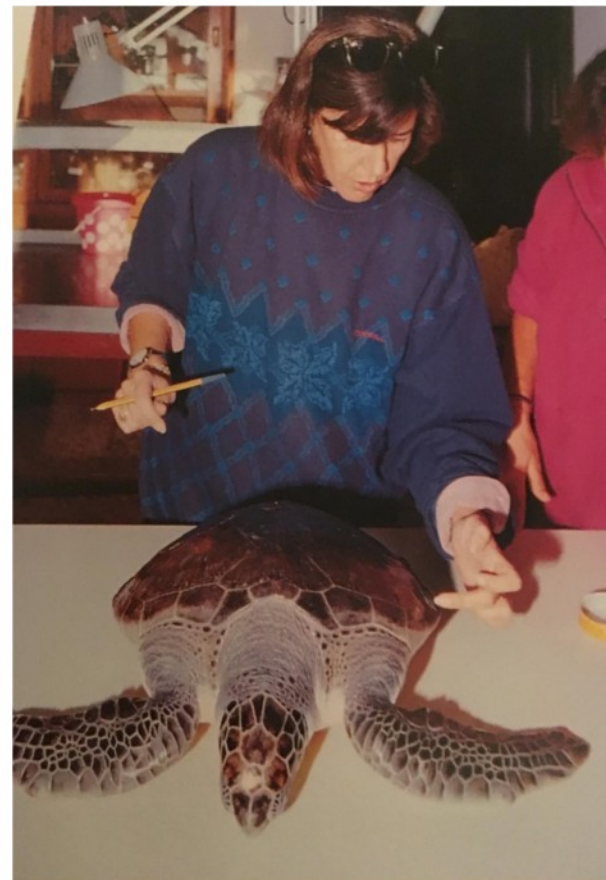
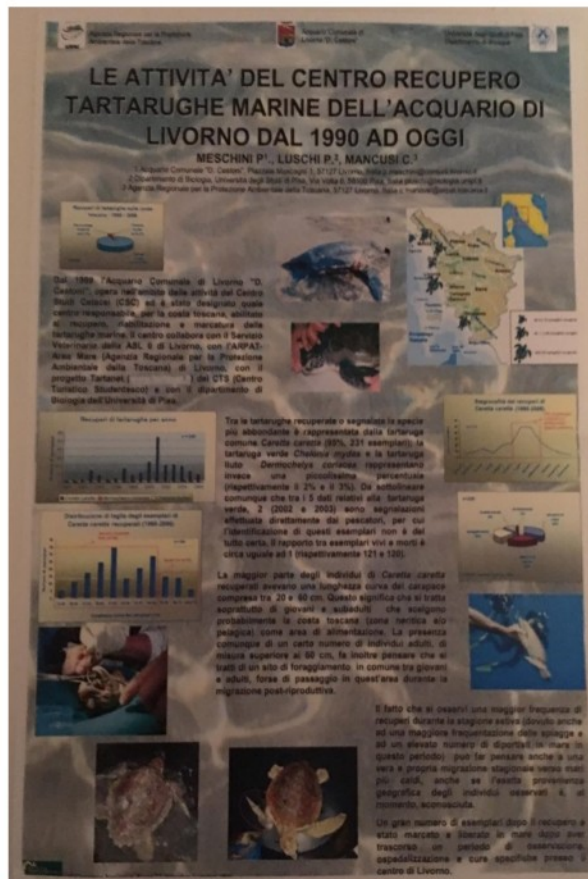

Ari e Cuba forever with us



Cuba, il maschio, trovato vicino all'Acquario di Genova il 17 aprile 2000 in uno scatolone indirizzato alla struttura di Ponte Spinola.



Ari, la femmina, trafugata appena nata, nel 1991 da un turista italiano in vacanza alle Maldive, sull'atollo Ari dal quale ha preso il nome.

ACQUARIO DI LIVORNO: LA MISSION

*Divulgare o meglio raccontare la scienza del mare al grande pubblico **sensibilizzando le persone alla conservazione, gestione e l'uso sostenibile delle risorse degli ambienti acquatici**, per promuovere comportamenti positivi e responsabili.*

Attraverso il contatto diretto il messaggio si rafforza, trasmettendo al visitatore che:

il Mare è nelle nostre mani



L' Acquario di Livorno esprime questa funzione direttamente sul campo grazie al suo Centro di Recupero per le Tartarughe marine

Centro di Recupero e Riabilitazione per Tartarughe marine



**7 aprile 2017 arrivo dell'autorizzazione in deroga al DPR 357/97
dal Ministero dell'Ambiente e Tutela del Territorio e del Mare
Da allora 6 esemplari curati sono stati restituiti al mare**

Gli ultimi 3 importanti rilasci



Ruga 29 settembre 2017
al largo dell' AMP
Secche della Meloria



Tosca 12 maggio 2018 Genova



Tarta 31 maggio 2018
al largo dell' AMP
Secche della Meloria

Una storia verso il lieto fine

Regina-Camilla



Video.MOV



ACQUARIO DI LIVORNO: OTB

●●sservatorio toscano per la biodiversità



Regione Toscana



ARPAT
Agenzia regionale
per la protezione ambientale
della Toscana



Stenella striata

Delfino comune

Foca

Grampo

Ziffo

Globicefalo

Uro di capodoglio

Capodoglio

Balenottera comune

Tartaruga comune
Caretta caretta

Tartaruga che ha raggiunto lungo le coste italiane, nel 2015 a Scalfaro, nel 2015 alla Giardiniella (Osteria), nel 2017 e Martini di Campo Boite d'Isola.

Tartaruga verde
Chelonia mydas

Tartaruga liscia
Dermochelys coriacea

Verdesca
Prionace glauca

Squalo volpe
Alopias vulpinus

Squalo elefante
Cetorhinus maximus

Mobula
Mobula mobular

Squalo capopiatto
Heanchus griseus



Punto Informativo OSA, Centro di Recupero Pieno accoglie
terapie e terapie (terapie) presso l'ospedale in via Nara, 20
Tel. 0564 887173 (apertura anche)
Inseriti di volta del Punto a piedi, in bicicletta, a cavallo,
in barca ed in canoa. Per informazioni contatta il
Centro viale di Firenze Tel. 0564 407096
www.punto-informativo.it - centroinfo@punto-informativo.it
Assenti_001@alumni.it



Parco Regionale Migliafino San Rossore Massaciuccoli
Parco DPO, Centro Visite di San Rossore itinerari di visita del Parco: a piedi, in bicicletta, in barca, in carrozza, in battello sull'Arno e sul Canale dei Naviccioli. In estate visite guidate nel Santuario dei Cetacei per gli avvistamenti da catamarano.
Info: Centro Visite di San Rossore Tel. 050 530101/533755 - fax 050 3634908
visuol@cs.it - www.prmig.it
Aperto dal lunedì al venerdì
dalle ore 9.00 alle ore 13.00 e dalle ore 14.00 alle ore 16.00



Acquario di Livorno
Piazzale Mascagni, 1 Livorno Tel. (0586)/269.111-154
info@acq.aq.li.it - www.acquario.livorno.it

Museo di Storia Naturale e del Territorio dell'Università di Pisa
Cortina di Casoli (PI) - Tel. 050 2232990 / 050 2232970
didattica@museo.unipi.it - www.museo.unipi.it/

Museo di Storia Naturale dell'Università di Firenze
Via La Pira 4, Firenze - Tel. 055 2346760 - edumusei@unifi.it - www.msn.unifi.it

Museo di Storia Naturale dell'Accademia dei Fisiocritici
Piazzetta Ghibi 2, Siena - Tel. 0577 470022 - fisiocritici@fisiocritici.it - www.fisiocritici.it

Museo di Storia Naturale del Mediterraneo
Via Roma 234, Livorno - Tel. 0586 206711
museo@regione.livorno.it

Associazione GAMPIS di Scandicci
Piazza Vittorio Veneto, 1 Radici a Settimo, Scandicci (FI) - Tel. 055 5321195 - 338 2504468
gampis@alice.it - www.gampis.it



costa
education experience

La scoperta di due tesori! Un'esperienza toccante



CHI TROVA UN NIDO TROVA UN TESORO

-campagna di informazione **Estate 2019** col Comune di Livorno-

Regione Toscana Osservatorio Toscano per la biodiversità ARPAT

SE HAI VISTO QUESTE TRACCE
chiama il **1530 Guardia Costiera** (chiamata gratuita disponibile 24h)
Con una **TELEFONATA** salvi più di **100 tartarughe**

camera delle uova

guardiani e bagnini
addetti alla pulizia delle spiagge
turisti, campeggiatori e diportisti

EMERGENZA 1530
GUARDIA COSTIERA

COSA SI PUÒ FARE SUBITO

- **Fotografare** la tartaruga, senza flash e mai frontalmente, in silenzio senza spaventarla per non interrompere la nidificazione.
- **Individuare** il perimetro dello scavo, delimitandolo provvisoriamente, senza infilare bastoni o altro nella sabbia per non danneggiare le uova.
- **Spostare** lettini e ombrelloni, prima dell'arrivo dei turisti e transennare con un perimetro di sicurezza di almeno 3 metri.
- **Impedire** il passaggio di mezzi usati per la pulizia della spiaggia (trattori, camion, livellatrici) e non rastrellare il sito di nidificazione.
- **Avvisare** il proprietario o concessionario dell'area, e se possibile aspettare l'arrivo di almeno uno dei soggetti indicati in questa brochure.
- **Si ricorda** che la manipolazione dei nidi può avvenire solo da parte di soggetti autorizzati

IF YOU HAVE SEEN THESE FOOTPRINTS
Call the Cost Guard's number **1530** (24 Hours Free Call)
With a simple call you can save more than **100 turtles!**

WHAT YOU CAN DO IMMEDIATELY
Take a picture of the turtle, without flash, keeping quiet, without frightening it. Pinpoint the exact place of the nest. Warn the lifeguard



La campagna mondiale **Our Ocean** (Malta 2017)



FOCUS PLASTIFINIAMOLA



Eleonora

2 dicembre 2018

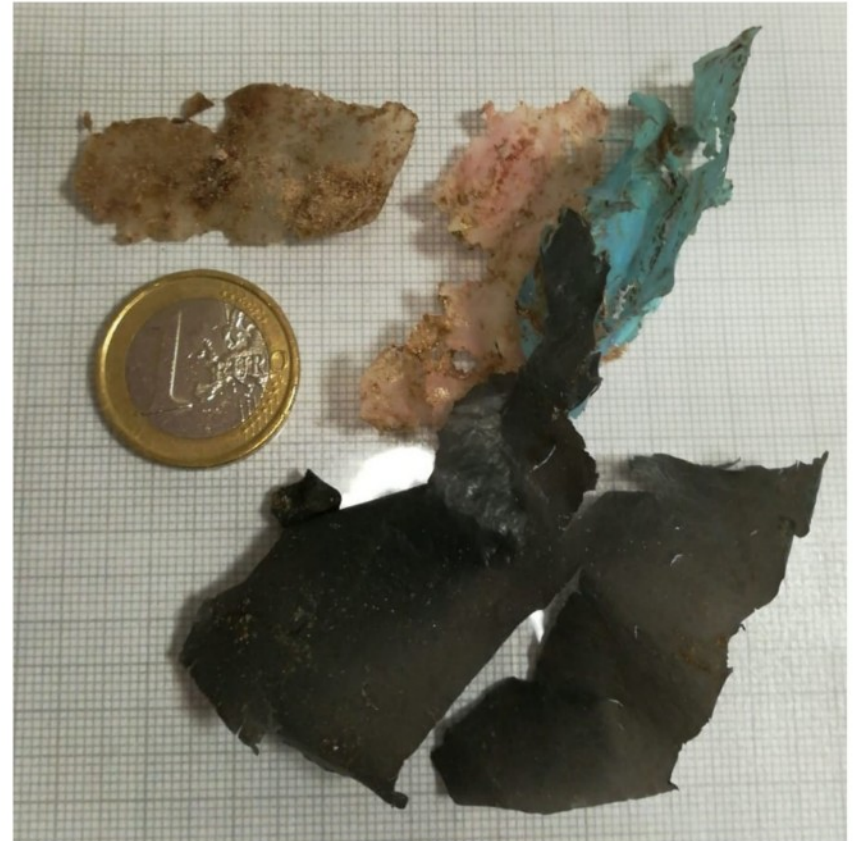

Eleonora Oggi!

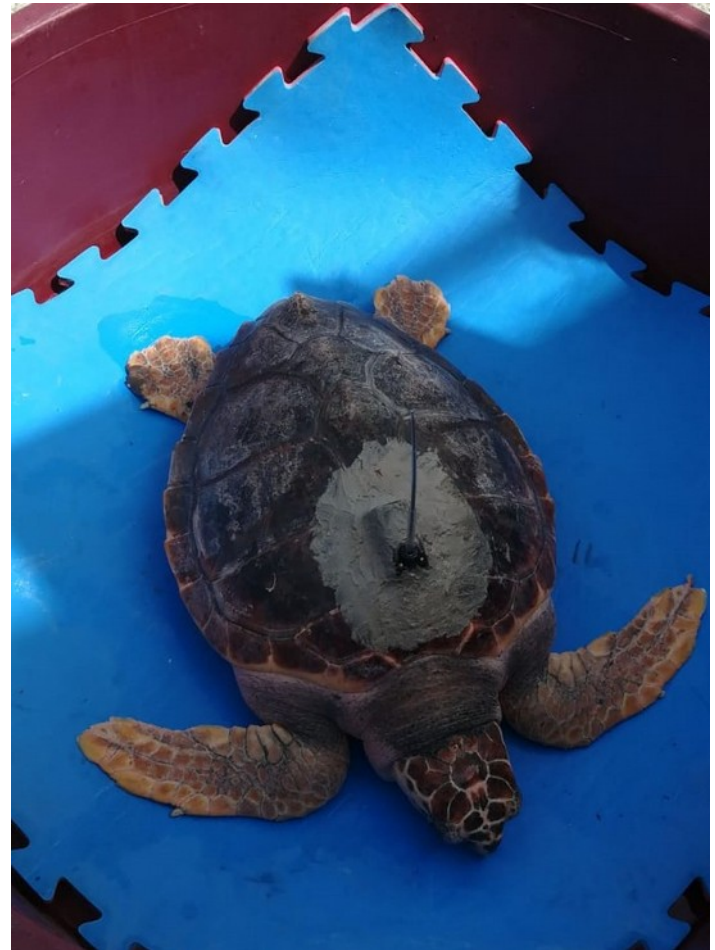

GRAZIE PER L'ATTENZIONE



ACQUARIO
DI LIVORNO

