

**DATI DELLE STAZIONI DI MONITORAGGIO ARCIDOSSO, BAGNORE, MERIGAR E SANTA FIORA**

**Periodo: dal 26/01/2015 al 1/02/2015**

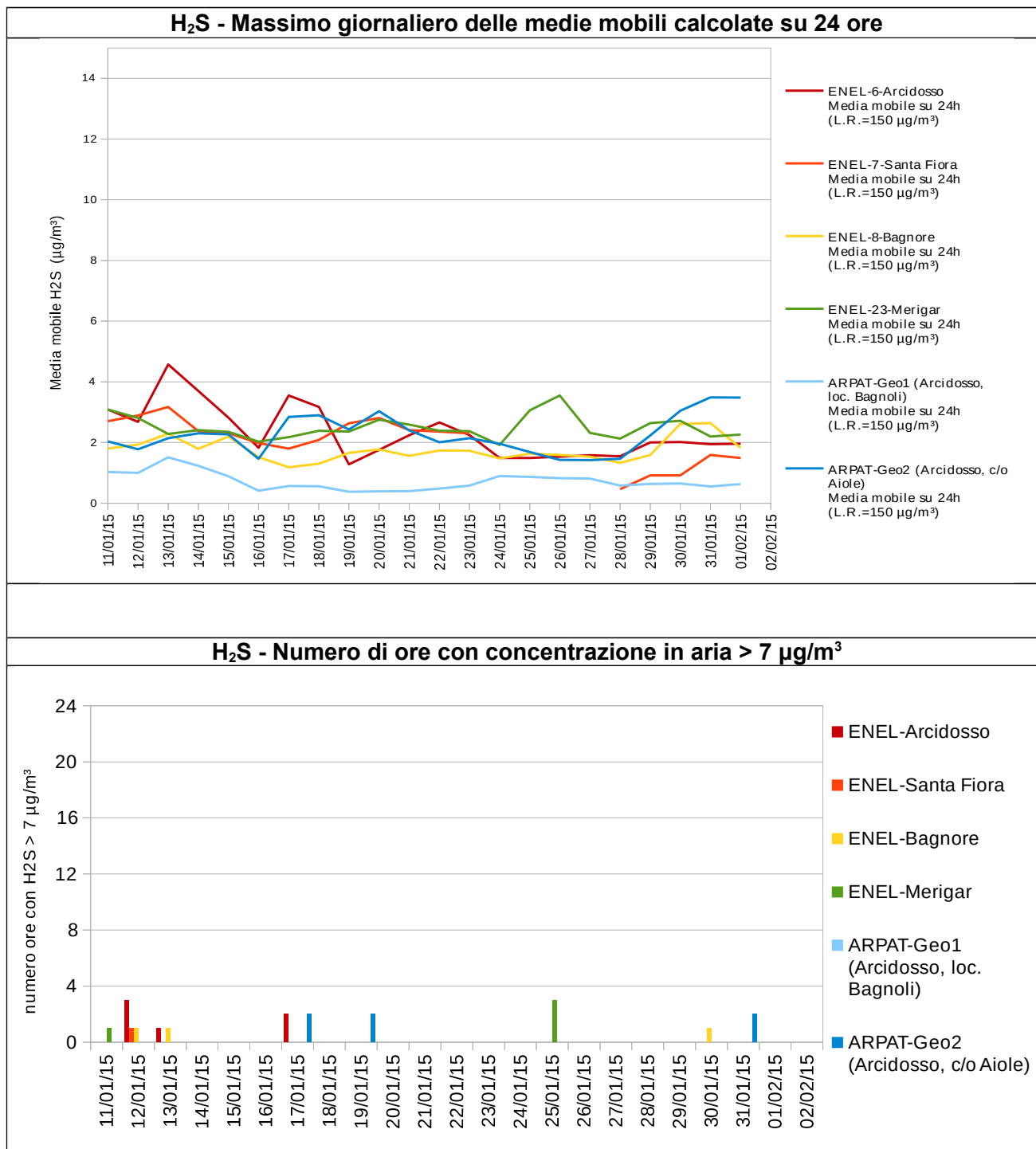

Nella settimana dal giorno 26 gennaio al 2 febbraio 2015, nelle stazioni monitorate non si sono verificate particolari criticità. Il limite di riferimento indicato dalle Linee Guida del WHO (150 µg/m<sup>3</sup>) è stato sempre ampiamente rispettato. Potrebbero essersi verificate molestie olfattive per il superamento della soglia di percezione (per alcune ore) nei giorni 30 e 31/01 a Bagnore ed Arcidosso rispettivamente.

Per approfondimenti: consultare la pagina del sito Web di ARPAT sui [dati delle emissioni nella fase di avvio della centrale geotermica di Bagnore 4](#).